

人口関係参考資料

○地域別、年齢別の人口増減率(2010年－2050年)別の地点数割合	1
○2050年の総人口の増減状況	6
○2050年の年齢別人口の増減状況	別添
○ブロック別将来人口の試算	7
○都道府県別将来人口の試算	8
○ブロック別・都道府県別2050年の人口増減状況	10
・北海道	10
・東北	15
・首都圏	23
・北陸	32
・中部	36
・近畿	42
・中国	49
・四国	55
・九州	60
・沖縄	68
○都道府県別役場等からの距離別人口・人口推計	69

【総人口】

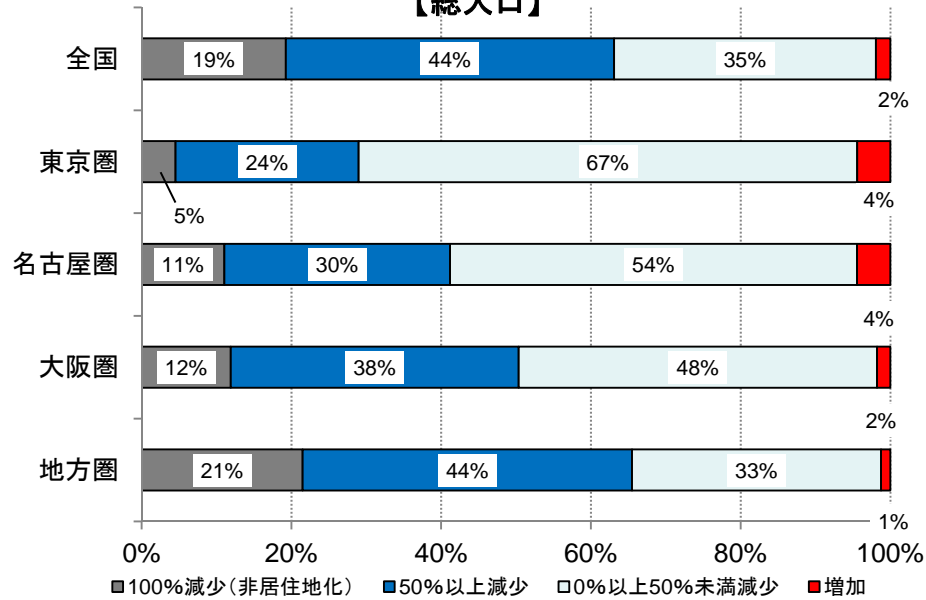

【若年人口(0-14歳)】

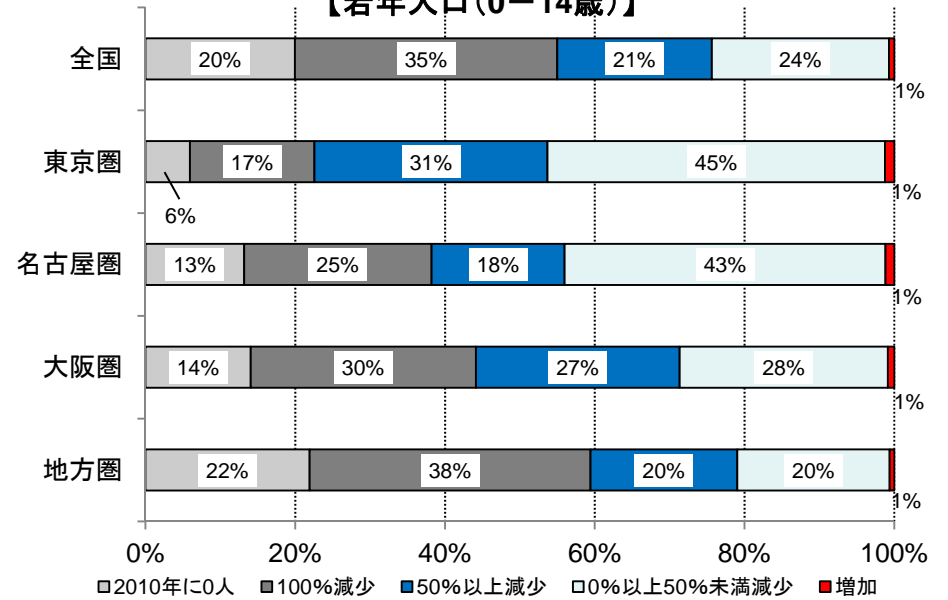

【高齢人口(65歳以上)】

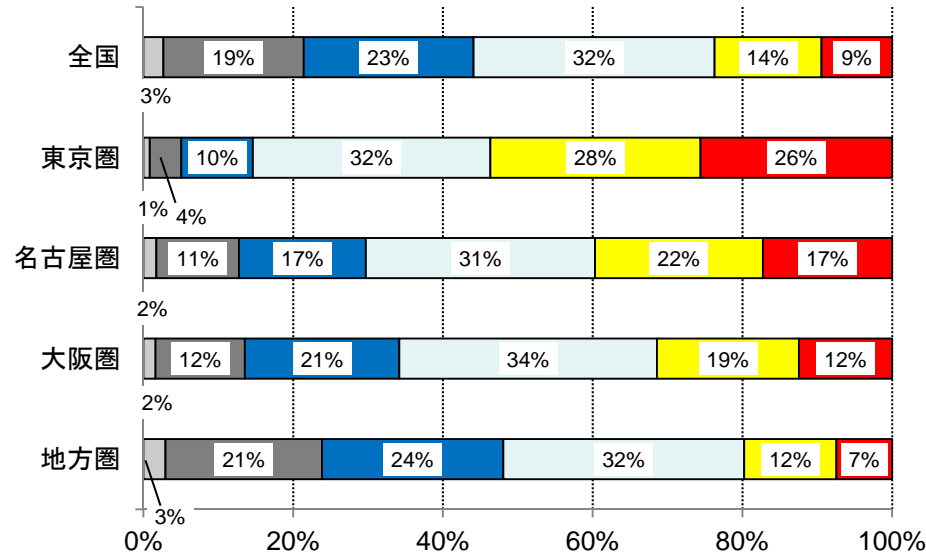

【75歳以上人口】

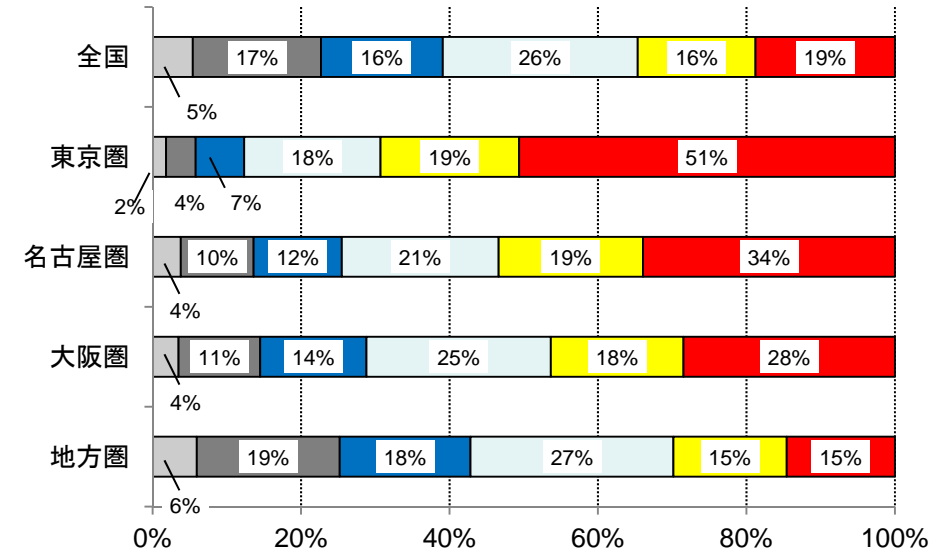

□2010年に0人 □100%減少 ■50%以上減少 □0%以上50%未満減少 ■50%未満増加 ■50%以上増加

(備考)2010年の居住メッシュ(1km²毎・約18万地点)に対する割合。

人口増減率(2010-2050年)別の地点数割合【総人口】(ブロック別)

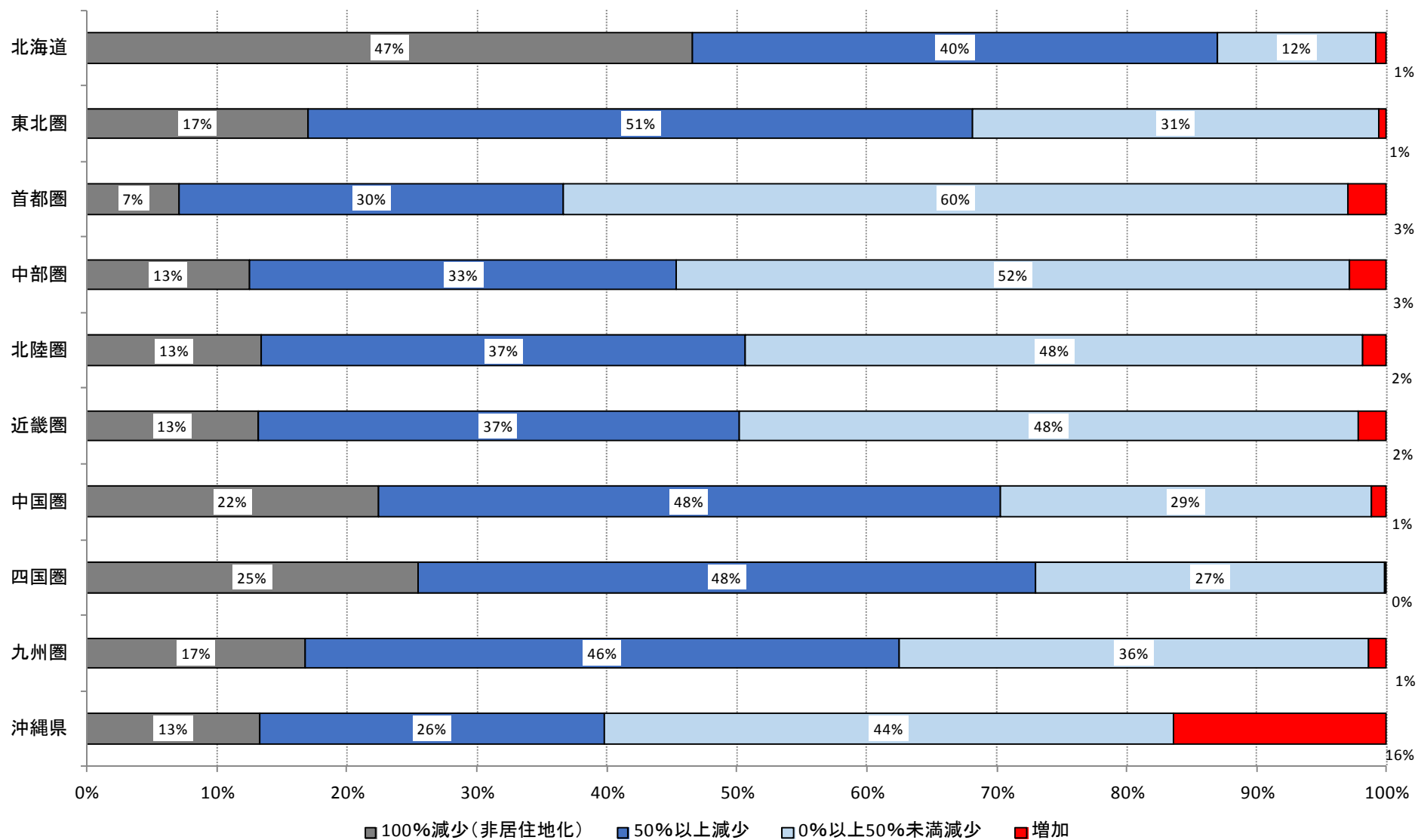

人口増減率(2010-2050年)別の地点数割合【若年人口(0-14歳)】(ブロック別)

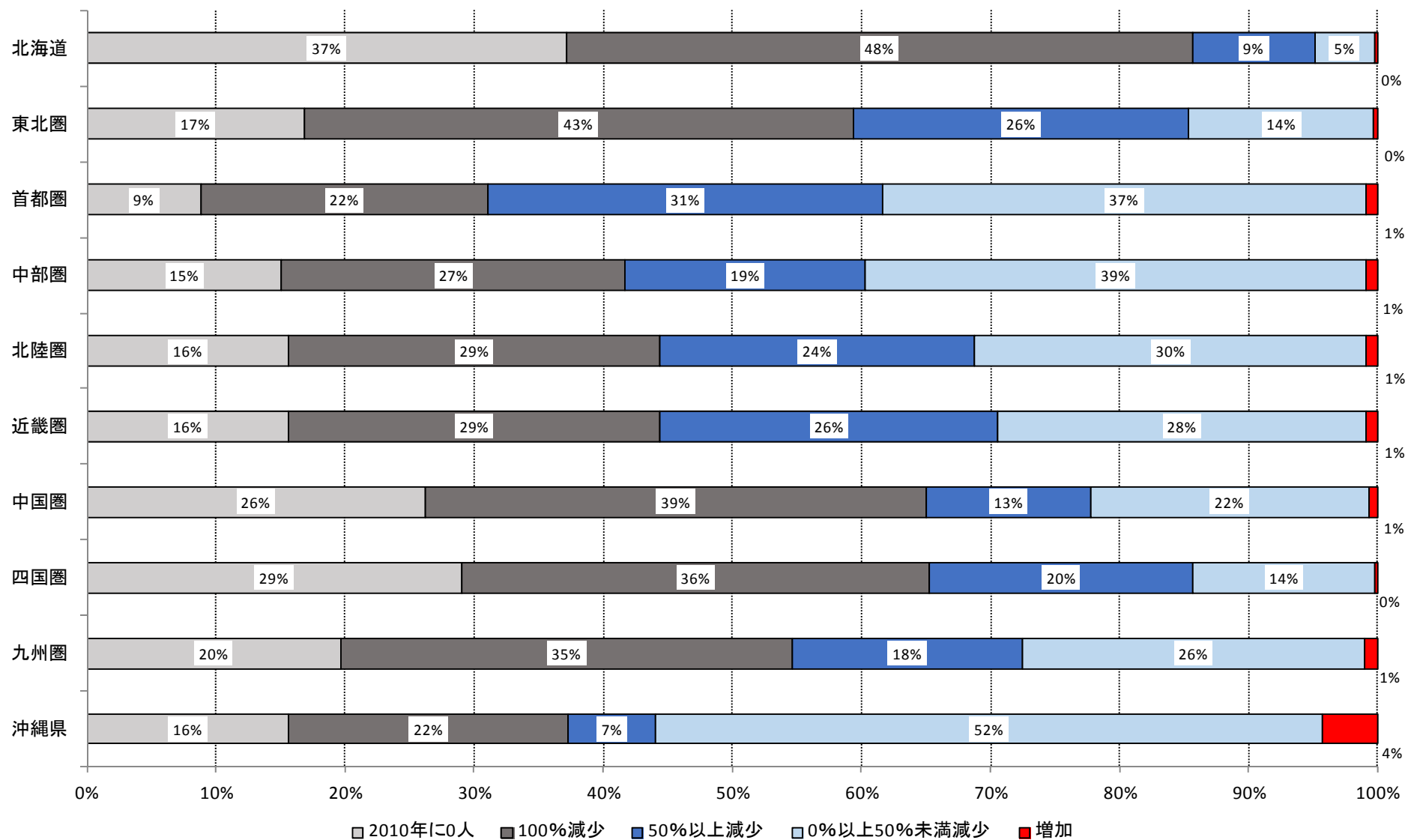

人口増減率(2010-2050年)別の地点数割合【高齢人口(65歳以上)】(ブロック別)

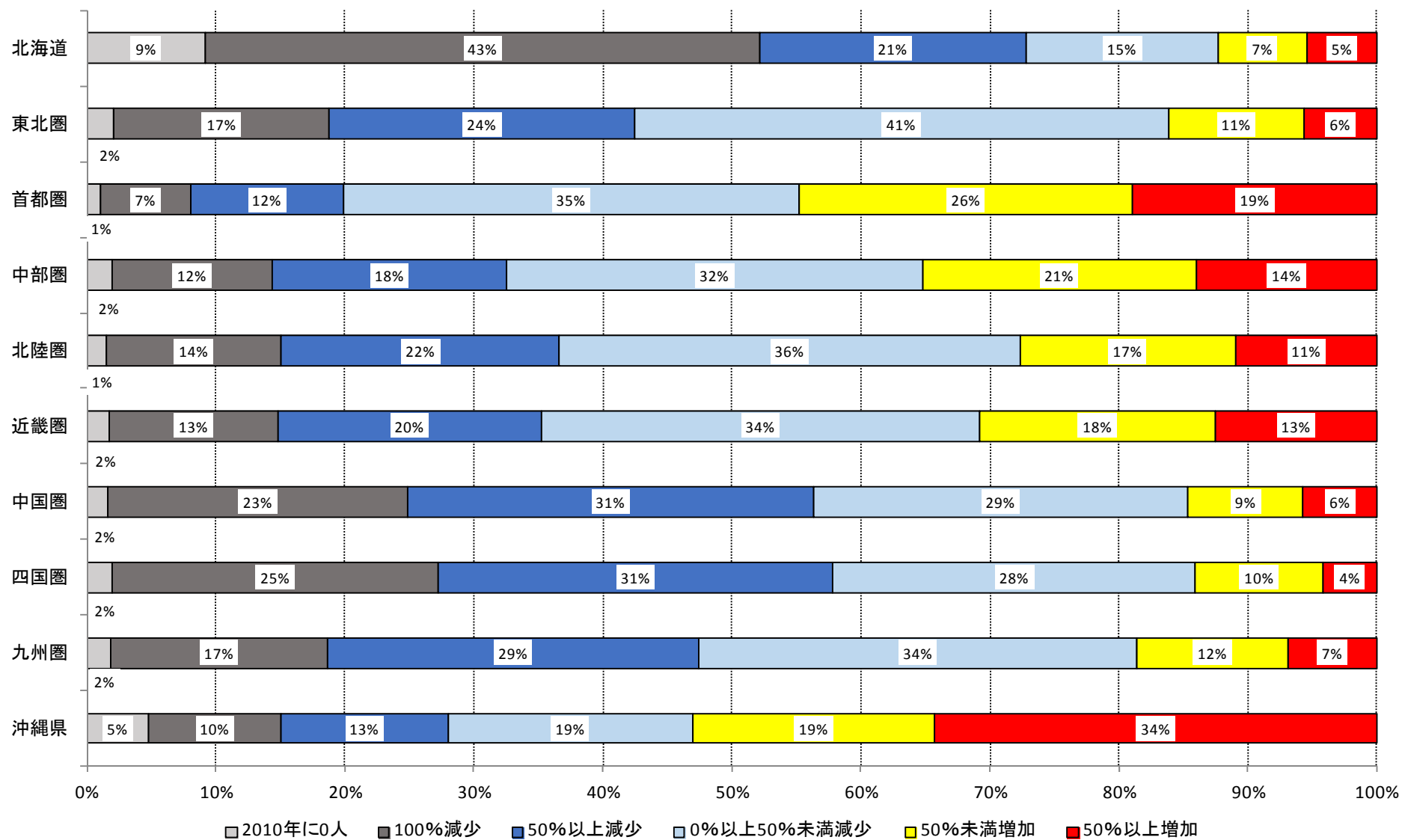

人口増減率(2010-2050年)別の地点数割合【75歳以上人口】(ブロック別)

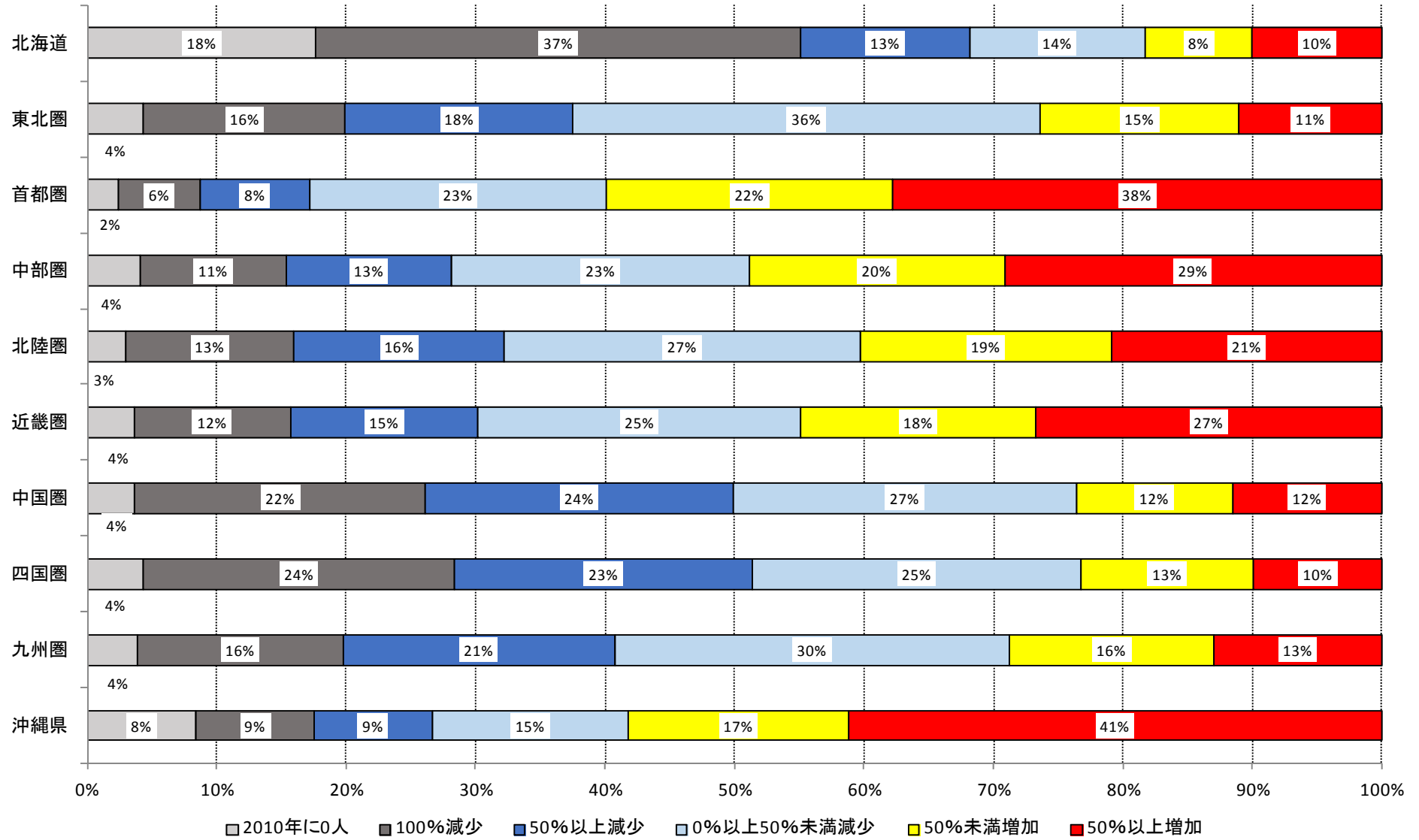

2050年の総人口の増減状況 (2010年との比較)

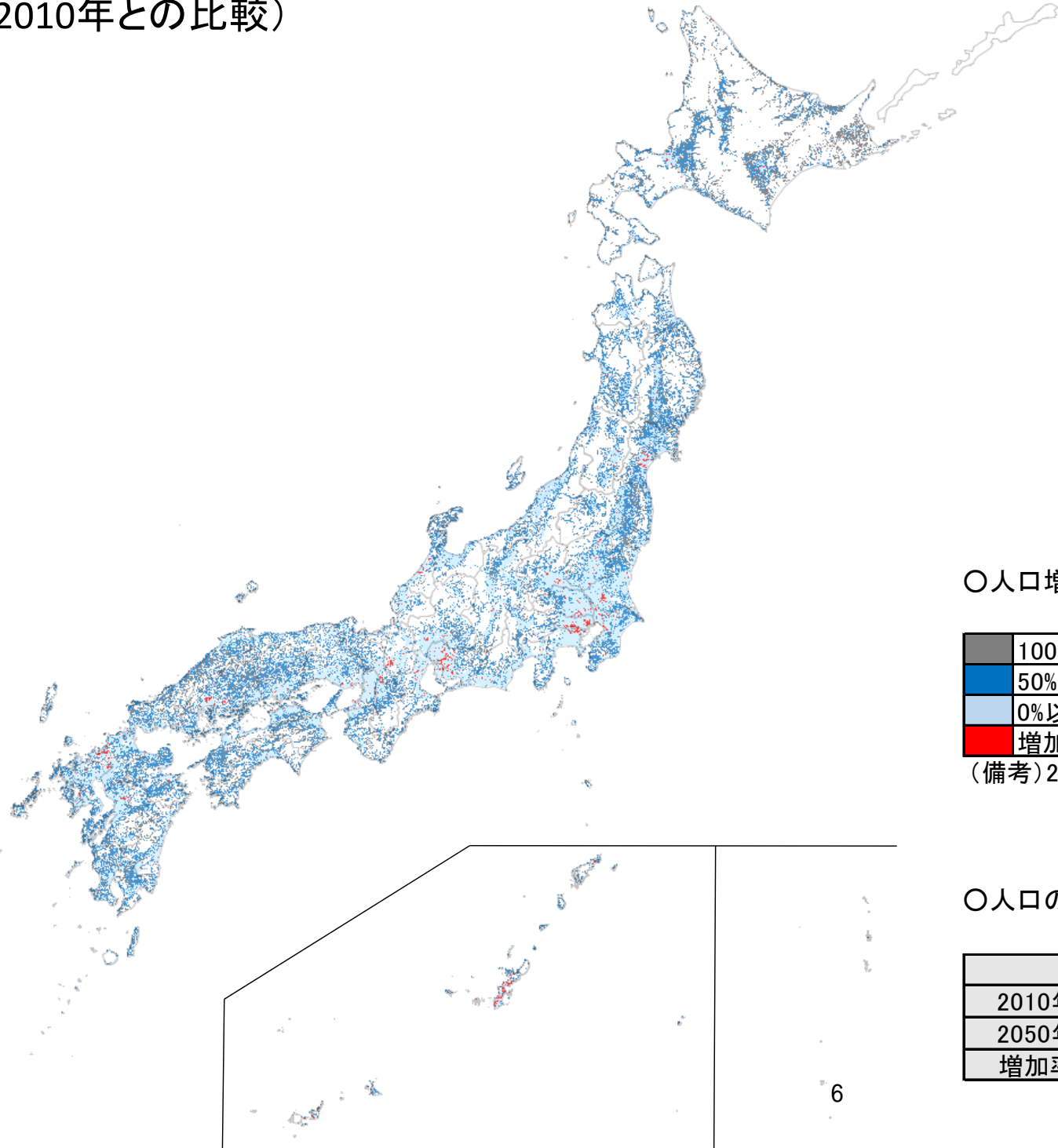

○人口増減率(2010-2050年)別の地点数割合(1km²毎の地点)

100%減少(非居住地化)	19%
50%以上減少	44%
0%以上50%未満減少	35%
増加	2%

(備考)2010年の居住メッシュ(1km²毎・約18万地点)に対する割合。

○人口の変化(2010-2050年)

(単位:千人)

	総人口
2010年	128,057
2050年	97,076
増加率	-24%

ブロック別将来人口の試算

都道府県名	2010人口 (千人)	2050人口 (千人)	人口増加率	面積 (km ²)	居住メッシュ/ 面積 【2010年】	人口増減率別メッシュ割合(対居住メッシュ)				
						半減以下	うち非居住地化	うち50%以上減 (非居住地化除く)	0以上 50%未満減	増加
北海道	5,506	3,636	-34%	83,457	25%	87%	47%	40%	12%	1%
東北圏	11,710	7,497	-36%	79,535	44%	68%	17%	51%	31%	1%
首都圏	43,467	35,514	-18%	36,890	67%	37%	7%	30%	60%	3%
中部圏	17,264	13,465	-22%	42,906	47%	45%	13%	33%	52%	3%
北陸圏	3,069	2,191	-29%	12,623	46%	51%	13%	37%	48%	2%
近畿圏	20,903	15,813	-24%	27,343	54%	50%	13%	37%	48%	2%
中国圏	7,563	5,419	-28%	31,922	64%	70%	22%	48%	29%	1%
四国圏	3,977	2,581	-35%	18,807	55%	73%	25%	48%	27%	0%
九州圏	13,204	9,656	-27%	42,191	63%	63%	17%	46%	36%	1%
沖縄県	1,393	1,304	-6%	2,276	58%	40%	13%	26%	44%	16%
全国	128,057	97,076	-24%	377,950	48%	63%	19%	44%	35%	2%

【備考】

1. 全国的な傾向を把握するため、一定の仮定の下に全国一律の方法で試算したものであり、メッシュごとの地域特性については、限られた部分しか反映されていない。また、現実の将来人口の動向は、今後の状況変化や政策により変わるものである。
2. 全国値は、国立社会保障・人口問題研究所「日本の将来推計人口(平成24年1月推計)」及び国土交通省「新たな「国土のグランドデザイン」骨子参考資料」(平成26年3月)国土政策局試算値。
3. ブロック別集計を行うに当たっては、メッシュ別人口の市町村合計が市町村レベルの人口の合計と一致するようデータを補正している。
4. 試算方法の詳細は、「1km²毎の地点(メッシュ)別の将来人口の試算方法について」(http://www.mlit.go.jp/kokudoseisaku/kokudoseisaku_tk3_000044.html)を参照。

(出典)総務省「国勢調査報告」、国土交通省国土政策局試算値により作成。

都道府県別将来人口の試算

都道府県名	2010人口 (千人)	2050人口 (千人)	人口増加率	面積 (km ²)	居住メッシュ/ 面積 【2010年】	人口増減率別メッシュ割合(対居住メッシュ)				
						半減以下	うち非居住地化	うち50%以上減 (非居住地化除く)	0以上 50%未満減	増加
北海道	5,506	3,636	-34%	83,457	25%	87%	47%	40%	12%	1%
青森県	1,373	779	-43%	9,645	37%	72%	16%	56%	28%	0%
岩手県	1,330	803	-40%	15,279	45%	78%	25%	53%	22%	0%
宮城県	2,348	1,776	-24%	7,286	64%	62%	14%	48%	35%	3%
秋田県	1,086	577	-47%	11,636	36%	79%	17%	62%	21%	0%
山形県	1,169	720	-38%	9,323	35%	64%	13%	51%	36%	0%
福島県	2,029	1,278	-37%	13,783	51%	67%	17%	50%	33%	0%
茨城県	2,970	2,165	-27%	6,096	84%	35%	6%	29%	63%	3%
栃木県	2,008	1,470	-27%	6,408	63%	41%	7%	34%	57%	2%
群馬県	2,008	1,463	-27%	6,362	47%	49%	14%	35%	50%	2%
埼玉県	7,195	5,757	-20%	3,798	80%	24%	4%	19%	74%	3%
千葉県	6,216	4,870	-22%	5,157	89%	40%	5%	35%	57%	3%
東京都	13,159	11,459	-13%	2,188	70%	20%	4%	15%	71%	10%
神奈川県	9,048	7,744	-14%	2,416	74%	17%	3%	13%	77%	6%
新潟県	2,374	1,565	-34%	12,584	42%	54%	12%	42%	45%	0%
富山県	1,093	744	-32%	4,248	43%	41%	10%	31%	58%	1%
石川県	1,170	884	-24%	4,186	54%	63%	18%	45%	34%	3%
福井県	806	563	-30%	4,190	41%	44%	10%	34%	55%	1%
山梨県	863	586	-32%	4,465	38%	59%	16%	44%	40%	1%
長野県	2,152	1,481	-31%	13,562	38%	55%	16%	38%	45%	1%
岐阜県	2,081	1,484	-29%	10,621	38%	51%	14%	37%	47%	1%
静岡県	3,765	2,713	-28%	7,780	53%	45%	12%	33%	54%	1%
愛知県	7,411	6,428	-13%	5,165	76%	27%	7%	20%	64%	9%
三重県	1,855	1,358	-27%	5,777	53%	46%	12%	35%	51%	3%
滋賀県	1,411	1,227	-13%	4,017	46%	28%	9%	19%	65%	7%
京都府	2,636	2,019	-23%	4,613	56%	61%	16%	46%	36%	2%

都道府県名	2010人口 (千人)	2050人口 (千人)	人口増加率	面積 (km ²)	居住メッシュ/ 面積 【2010年】	人口増減率別メッシュ割合(対居住メッシュ)				
						半減以下	うち非居住地化	うち50%以上減 (非居住地化除く)	0以上 50%未満減	増加
大阪府	8,865	6,752	-24%	1,898	80%	21%	5%	16%	76%	3%
兵庫県	5,588	4,226	-24%	8,396	61%	48%	11%	37%	51%	1%
奈良県	1,401	968	-31%	3,691	43%	69%	17%	52%	30%	1%
和歌山県	1,002	621	-38%	4,726	48%	68%	23%	45%	32%	0%
鳥取県	589	386	-34%	3,507	51%	65%	18%	46%	35%	1%
島根県	717	455	-37%	6,708	62%	77%	29%	48%	23%	0%
岡山県	1,945	1,468	-25%	7,113	68%	63%	18%	46%	36%	1%
広島県	2,861	2,172	-24%	8,480	65%	70%	22%	48%	28%	3%
山口県	1,451	938	-35%	6,114	65%	75%	24%	51%	24%	0%
徳島県	785	493	-37%	4,147	53%	73%	30%	43%	27%	0%
香川県	996	686	-31%	1,877	85%	51%	13%	38%	49%	0%
愛媛県	1,431	942	-34%	5,678	58%	75%	23%	52%	25%	0%
高知県	764	460	-40%	7,105	44%	82%	31%	51%	18%	0%
福岡県	5,072	3,995	-21%	4,977	77%	40%	9%	30%	57%	4%
佐賀県	850	610	-28%	2,440	74%	40%	10%	31%	58%	2%
長崎県	1,427	908	-36%	4,105	80%	65%	15%	50%	34%	1%
熊本県	1,817	1,319	-27%	7,405	60%	63%	17%	46%	36%	1%
大分県	1,197	857	-28%	6,340	62%	76%	19%	57%	23%	1%
宮崎県	1,135	804	-29%	7,736	45%	67%	25%	42%	32%	1%
鹿児島県	1,706	1,163	-32%	9,189	62%	71%	19%	52%	28%	1%
沖縄県	1,393	1,304	-6%	2,276	58%	40%	13%	26%	44%	16%
全国	128,057	97,076	-24%	377,950	48%	63%	19%	44%	35%	2%

【備考】

1. 全国的な傾向を把握するため、一定の仮定の下に全国一律の方法で試算したものであり、メッシュごとの地域特性については、限られた部分しか反映されていない。また、現実の将来人口の動向は、今後の状況変化や政策により変わるものである。
2. 全国値は、国立社会保障・人口問題研究所「日本の将来推計人口(平成24年1月推計)」及び国土交通省「新たな「国土のグランドデザイン」骨子参考資料」(平成26年3月)国土政策局試算値。
3. 都道府県別集計を行うに当たっては、メッシュ別人口の市町村合計が市町村レベルの人口の合計と一致するようデータを補正している。
4. 試算方法の詳細は、「1km²毎の地点(メッシュ)別の将来人口の試算方法について」(http://www.mlit.go.jp/kokudoseisaku/kokudoseisaku_tk3_000044.html)を参照。

(出典)総務省「国勢調査報告」、国土交通省国土政策局試算値により作成。

【北海道】2050年の人口増減状況(2010年との比較)

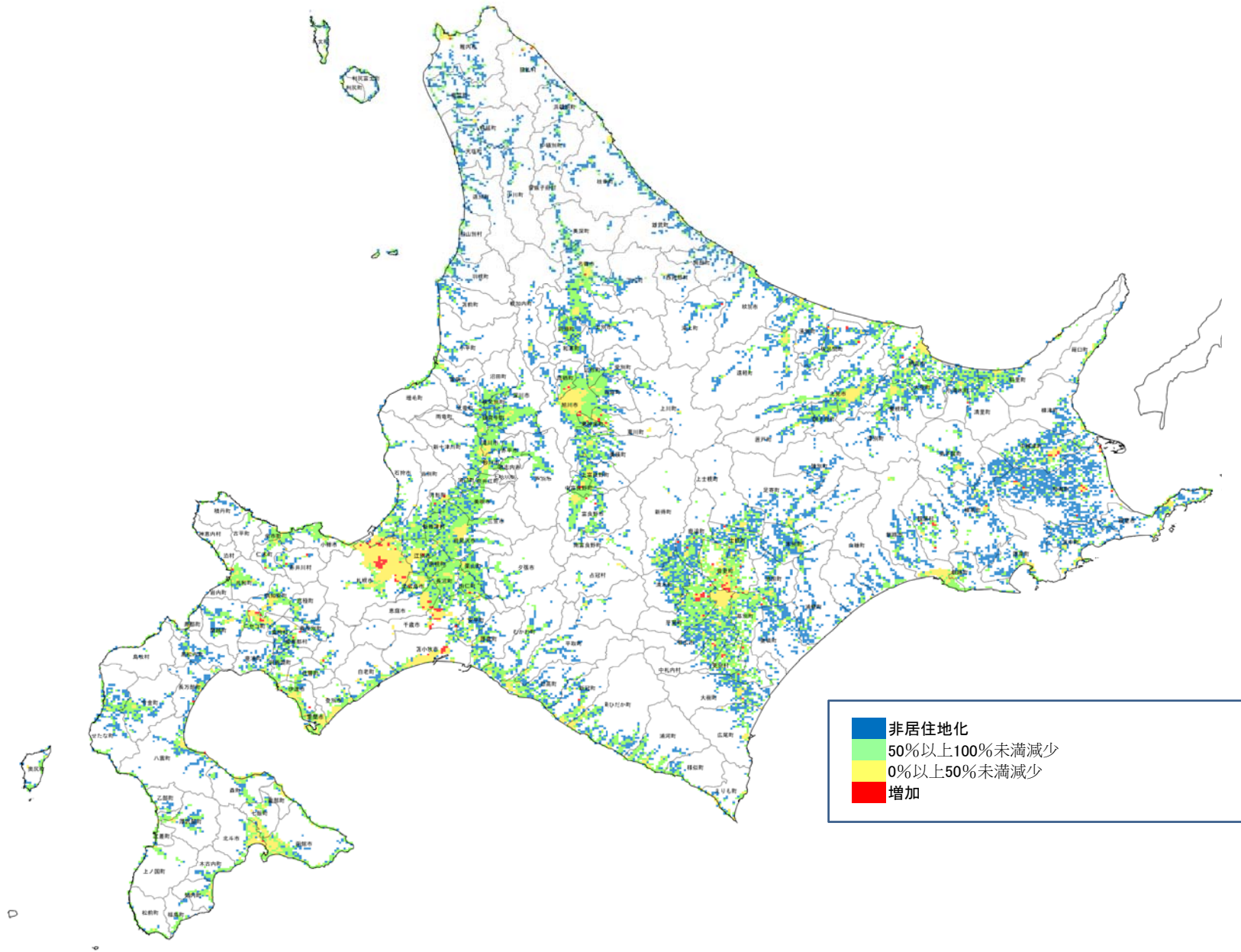

【北海道】2050年の人口増減状況(2010年との比較)

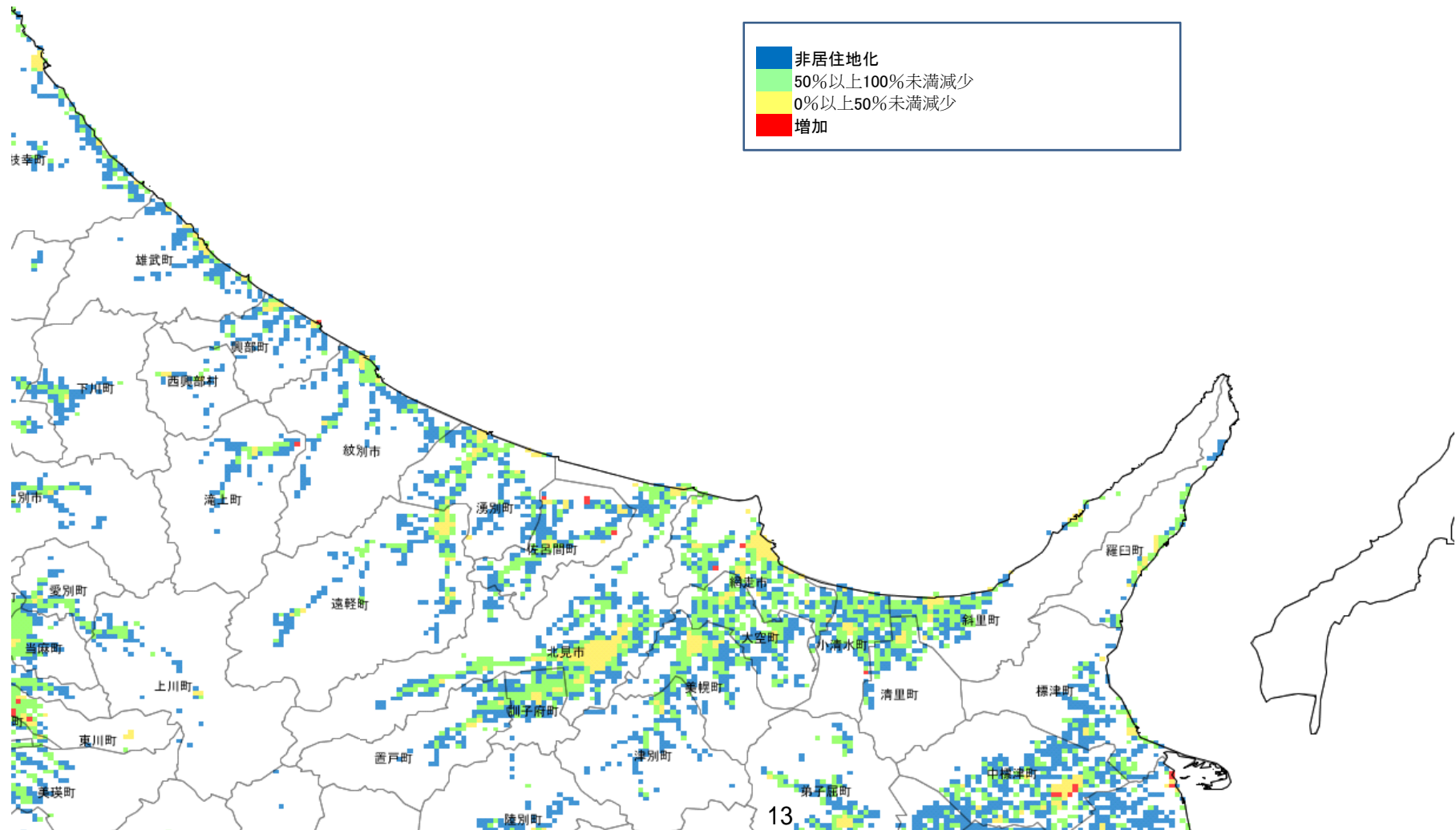

【北海道】2050年の人口増減状況(2010年との比較)

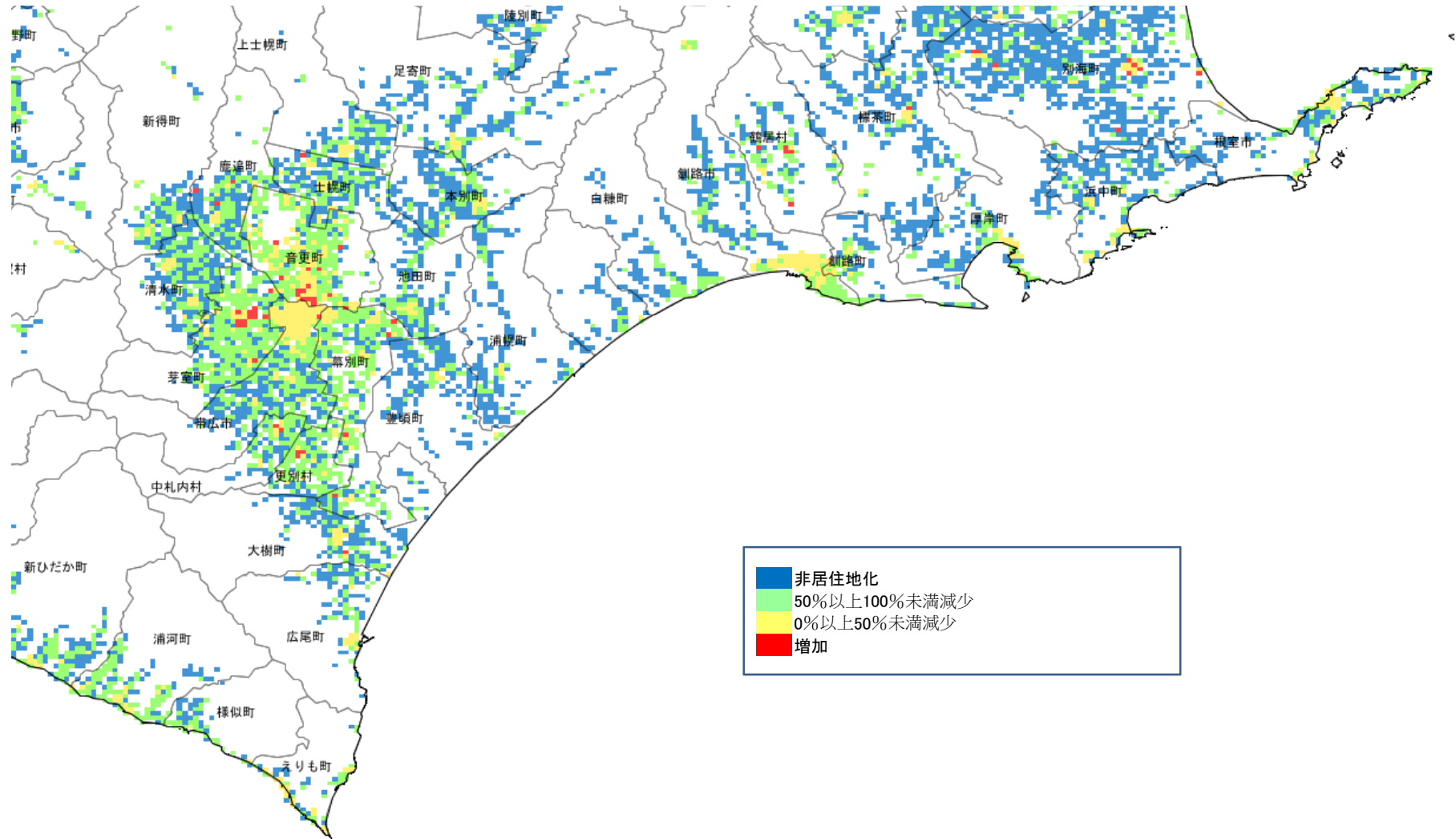

【東北圏】2050年の人口増減状況(2010年との比較)

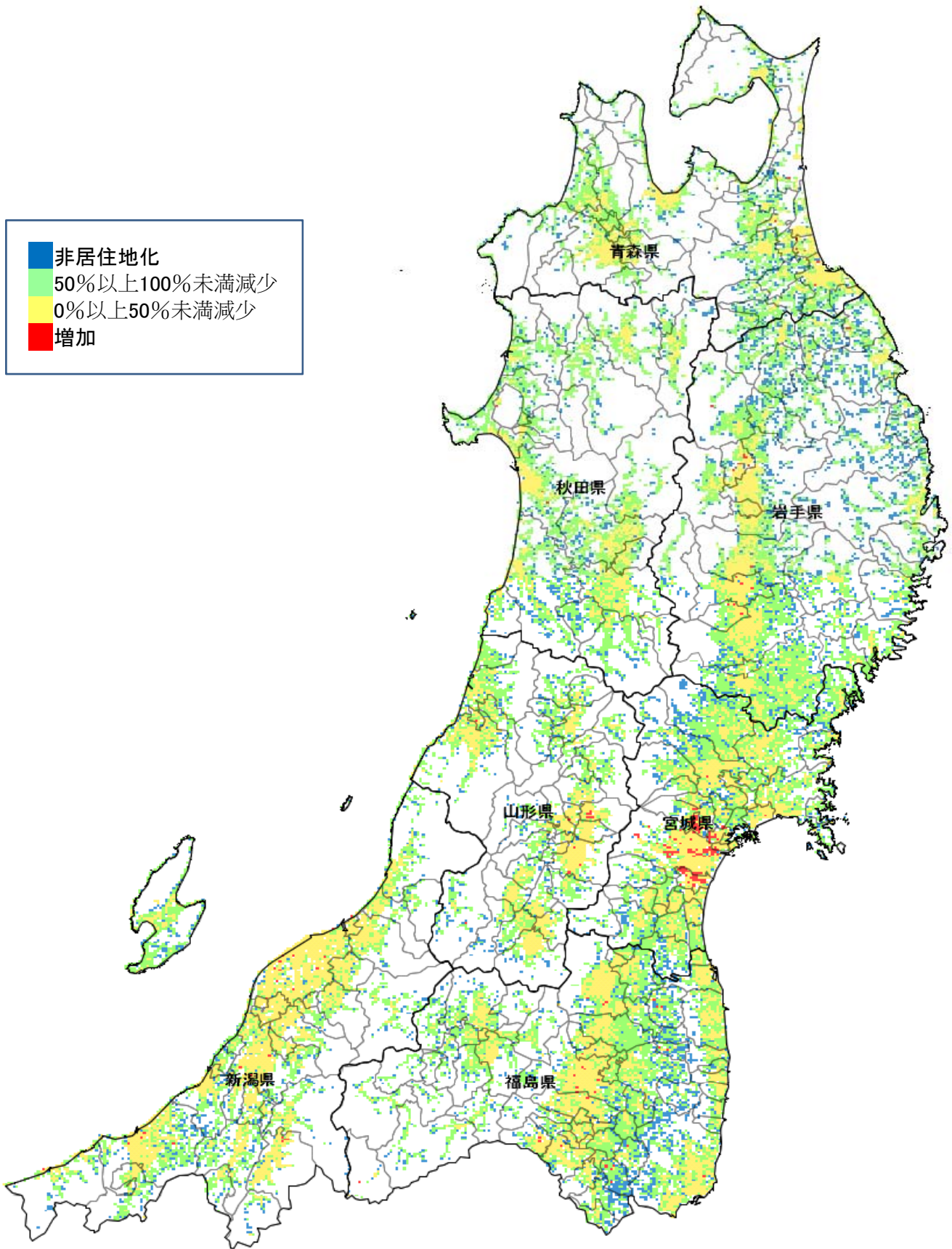

【青森県】2050年の人口増減状況(2010年との比較)

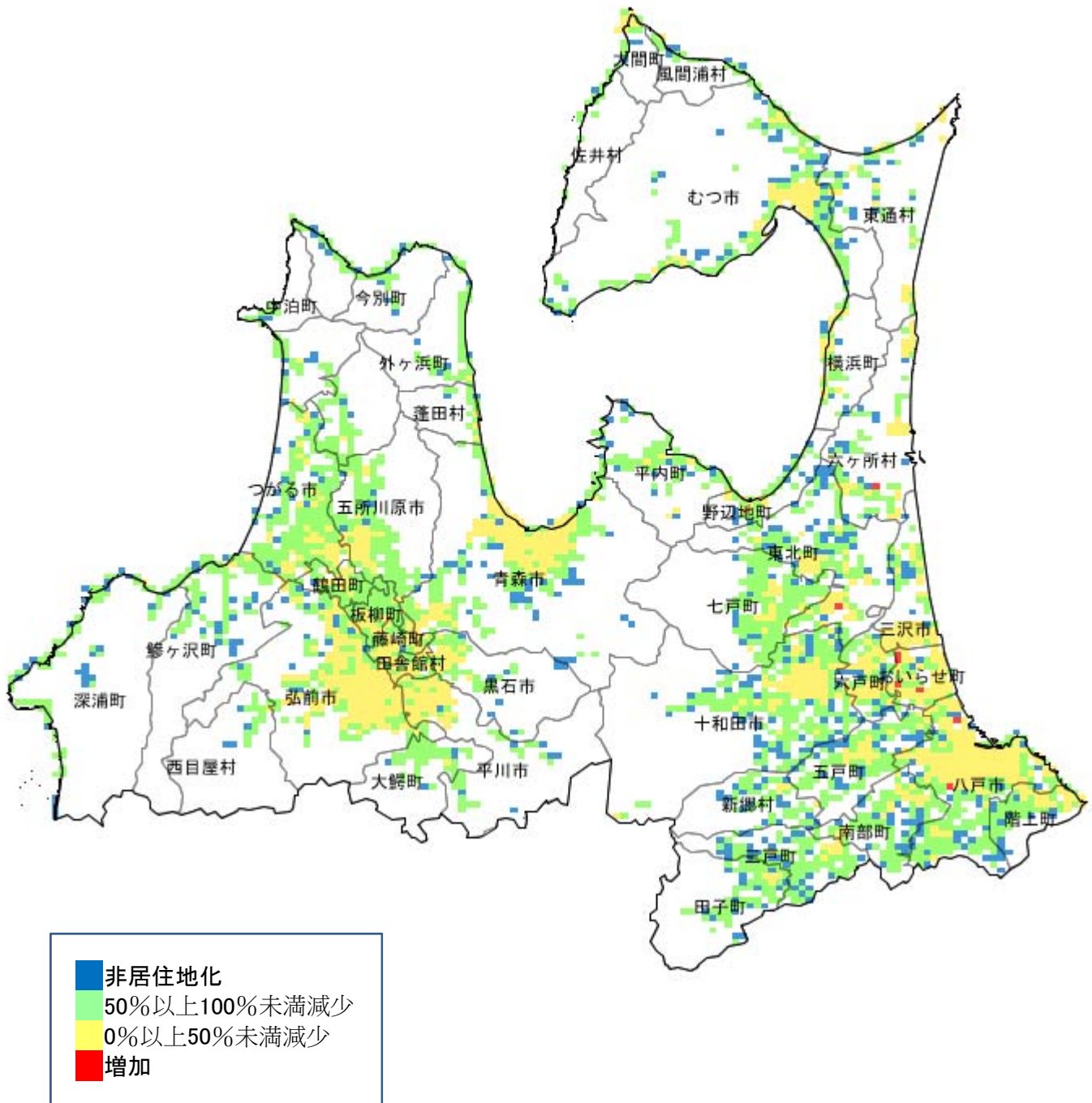

【岩手県】2050年の人口増減状況(2010年との比較)

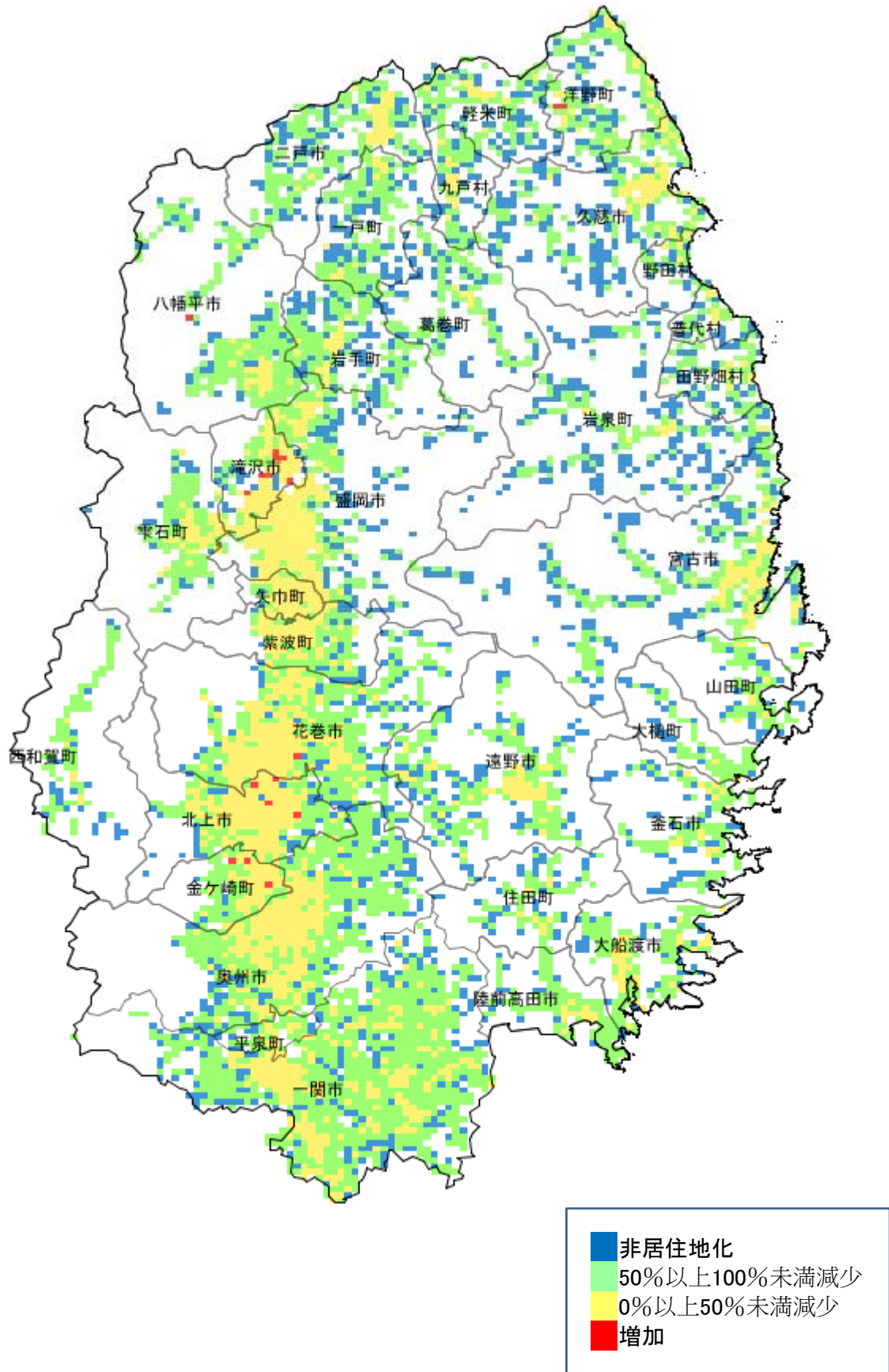

【宮城県】2050年の人口増減状況(2010年との比較)

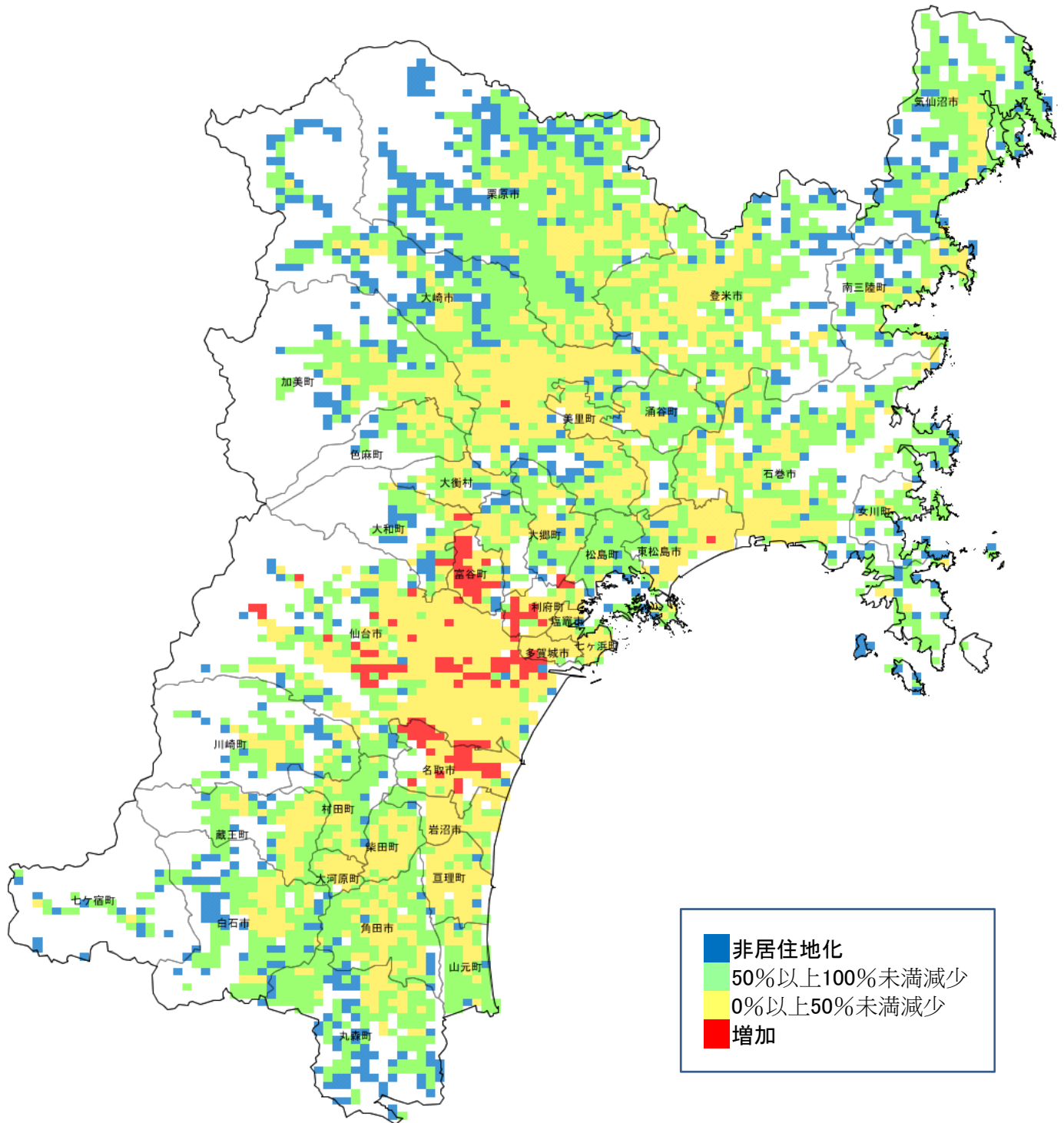

【秋田県】2050年の人口増減状況(2010年との比較)

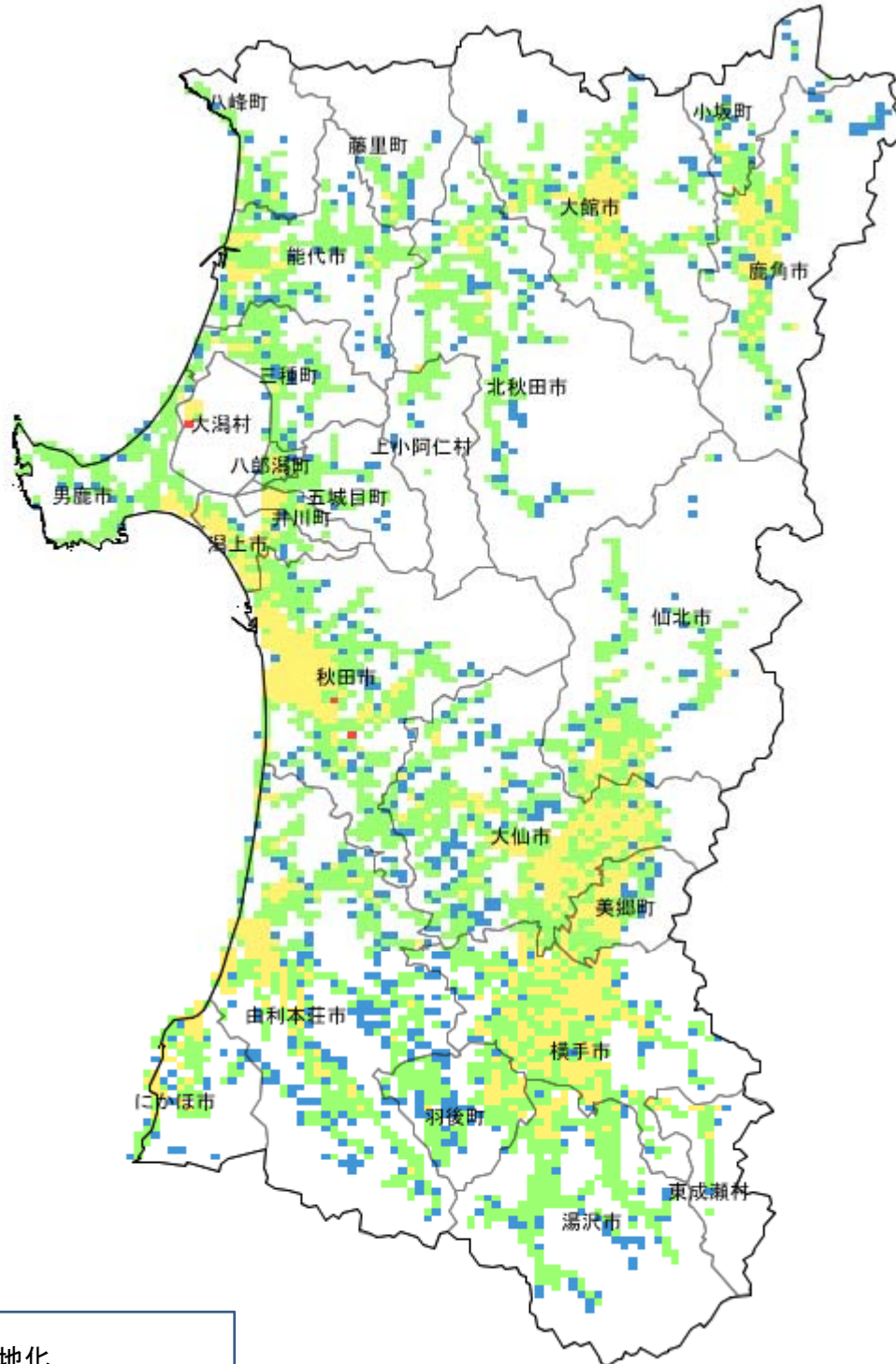

【山形県】2050年の人口増減状況(2010年との比較)

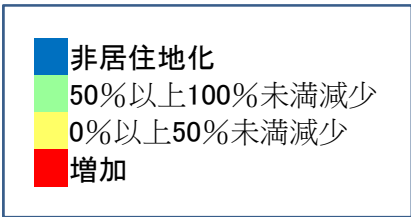
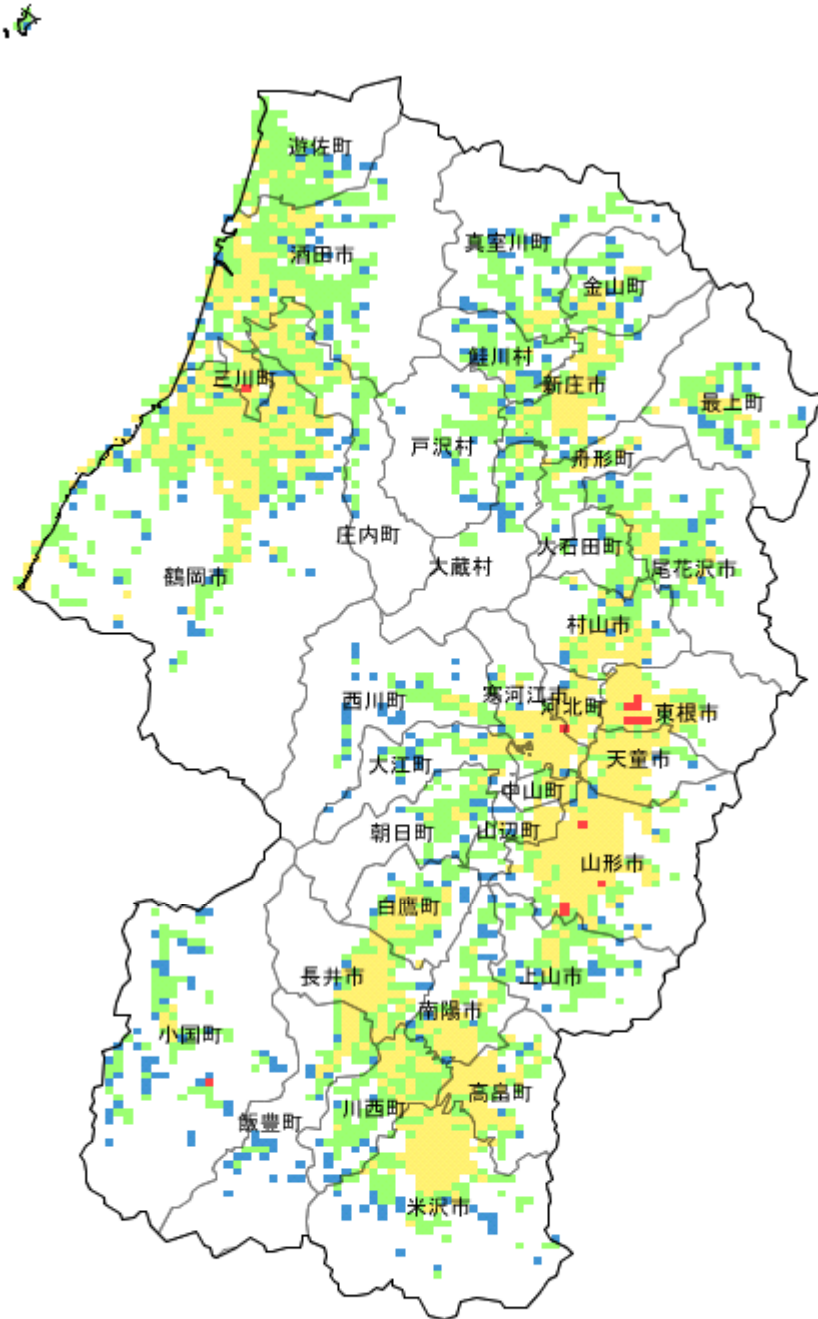

【福島県】2050年の人口増減状況(2010年との比較)

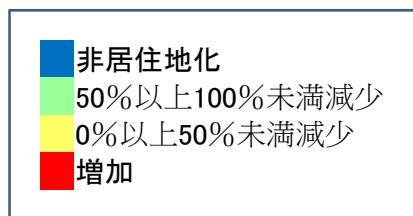
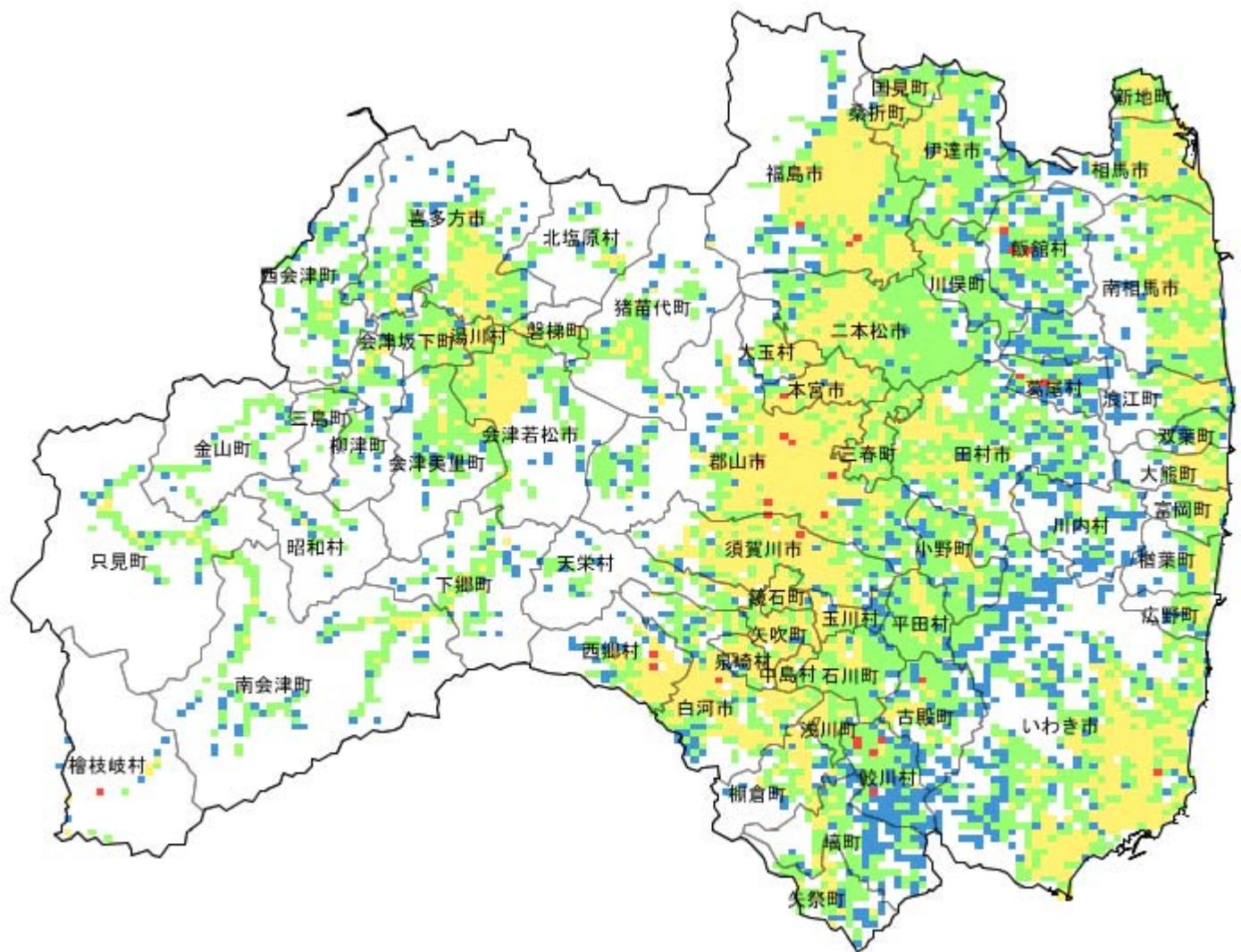

(注)福島県内の市区町村別・メッシュ別将来人口の試算は、国立社会保障・人口問題研究所「日本の市区町村別将来推計人口」(2008年12月)の仮定値を参考に作成している。(なお、県全体の合計値は、国立社会保障・人口問題研究所「日本の地域別将来推計人口」(2013年3月)の仮定値を参考に作成している。)

【新潟県】2050年の人口増減状況(2010年との比較)

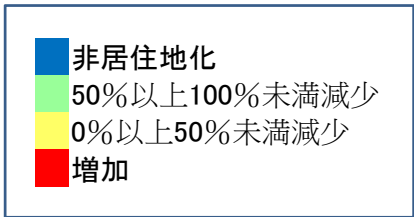
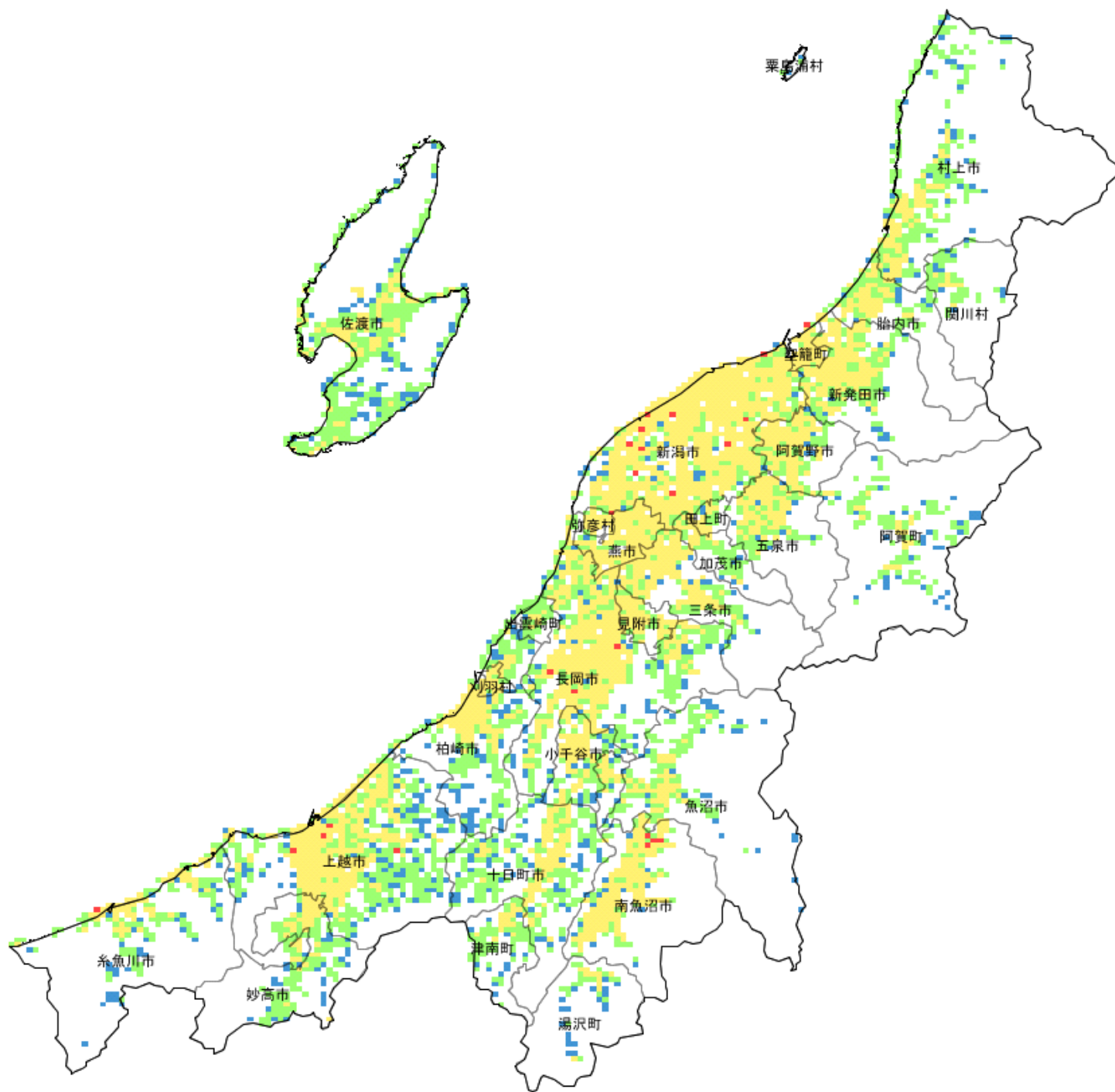

【首都圏】2050年の人口増減状況(2010年との比較)

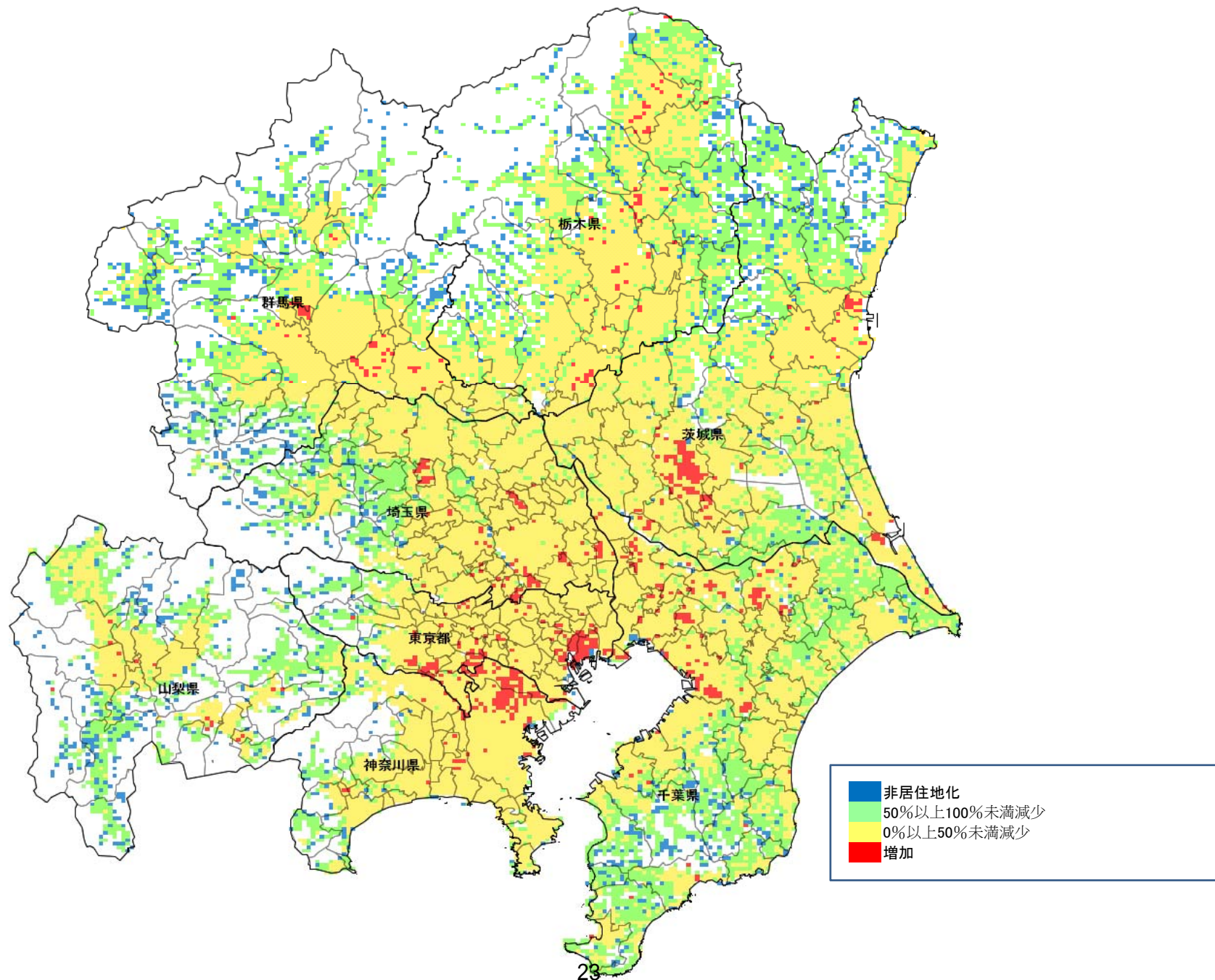

【茨城県】2050年の人口増減状況(2010年との比較)

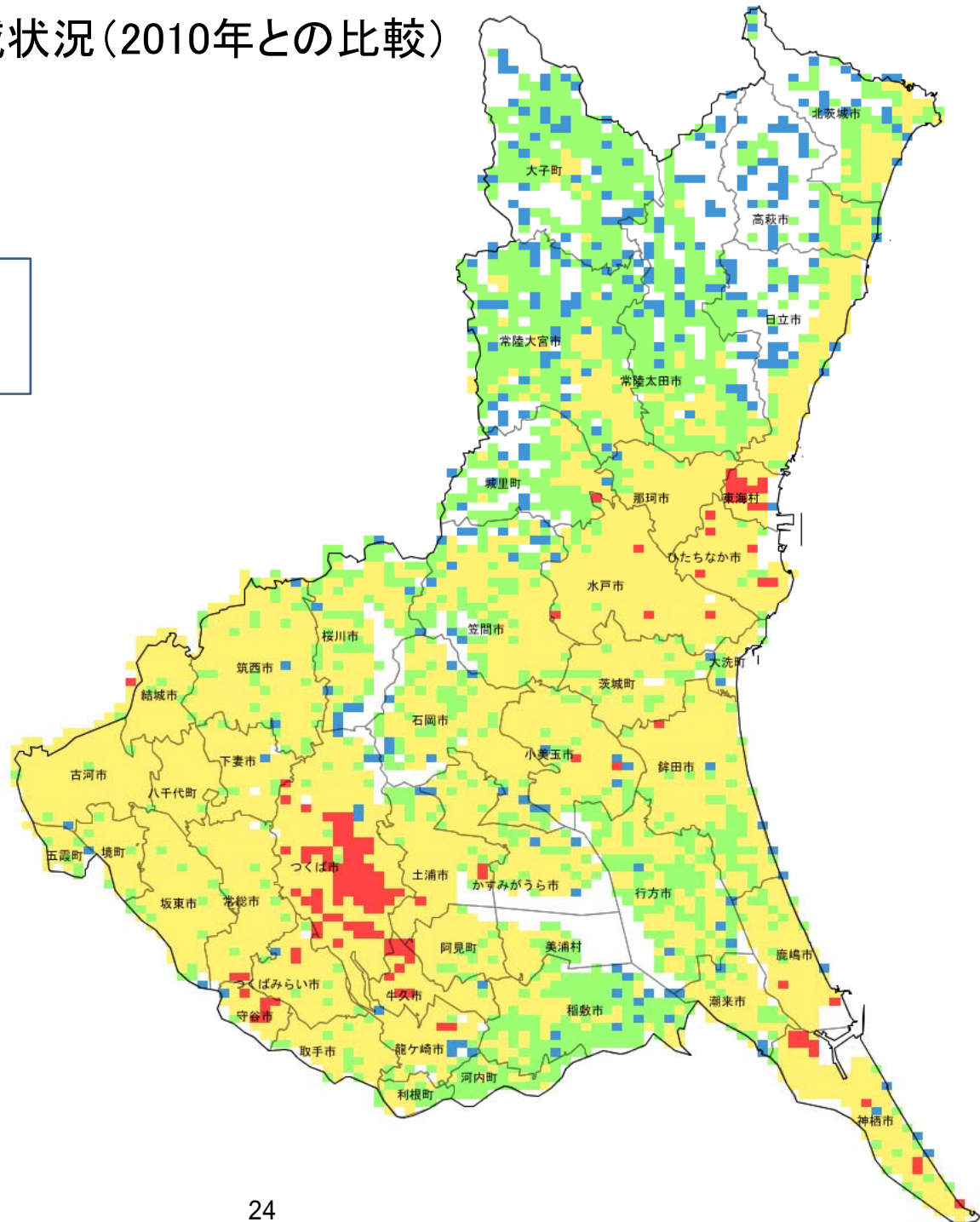
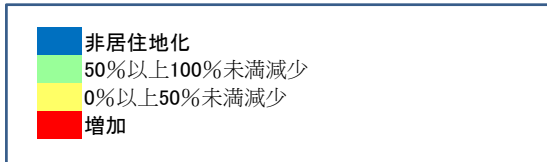

【栃木県】2050年の人口増減状況(2010年との比較)

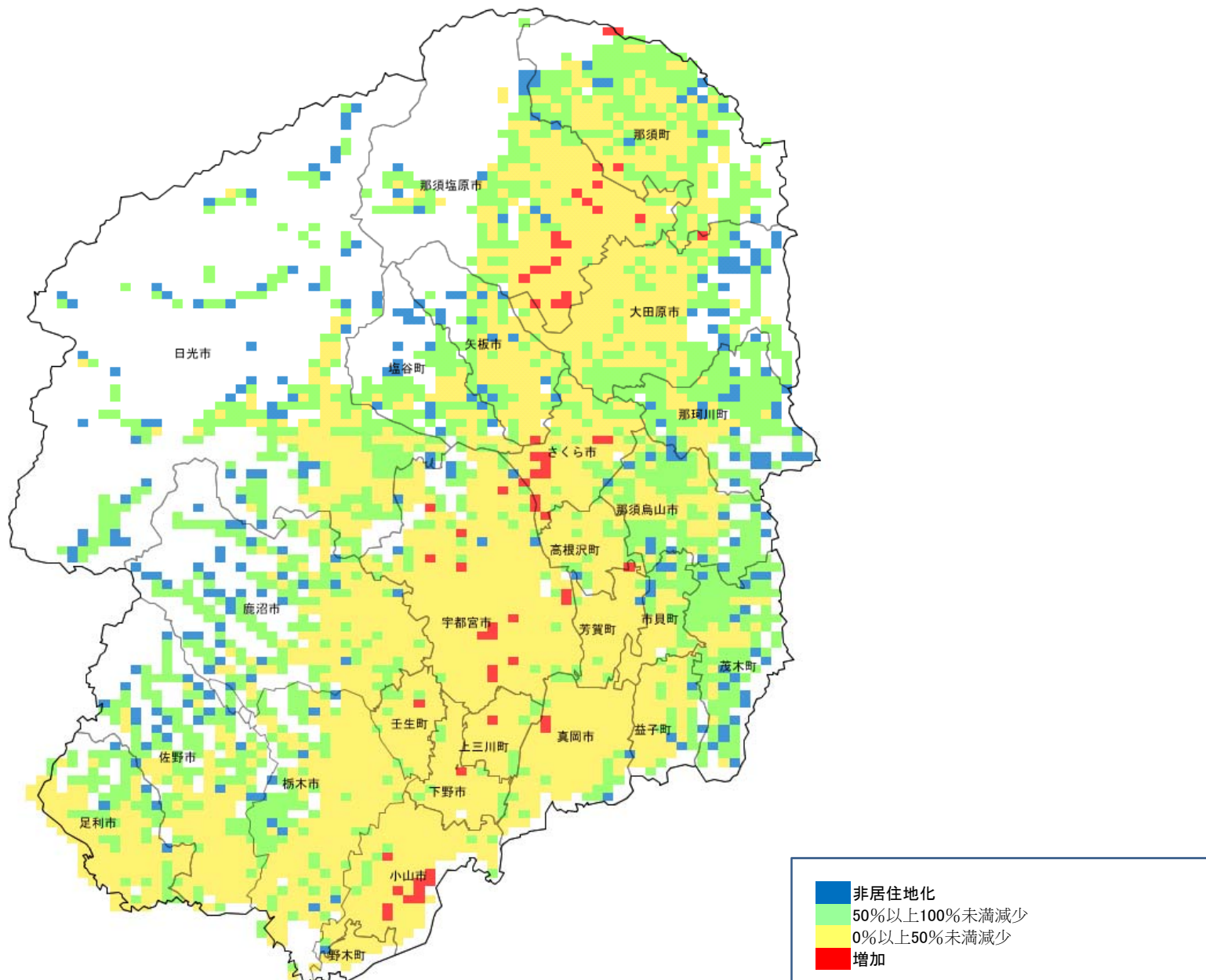

【埼玉県】2050年の人口増減状況(2010年との比較)

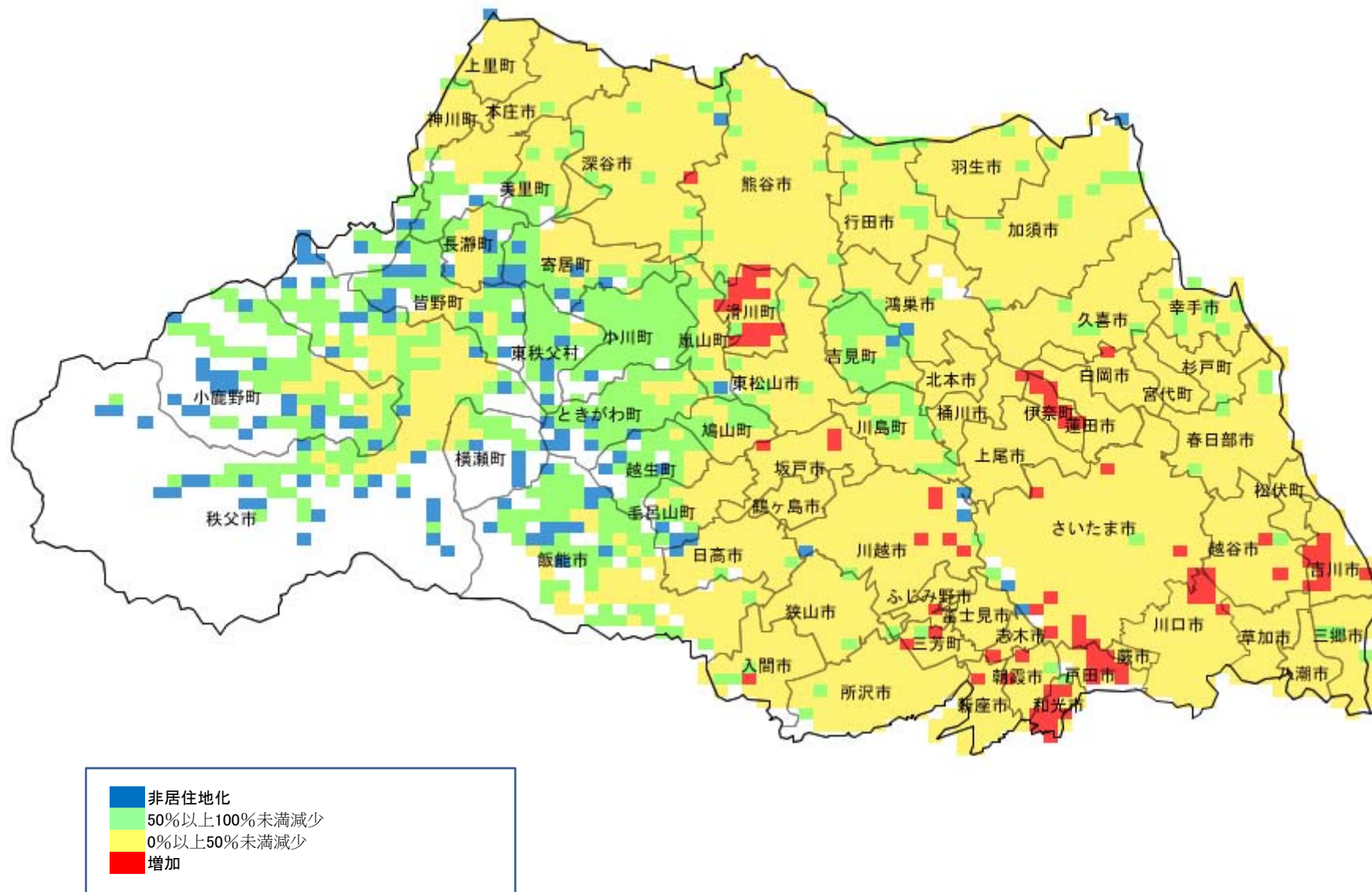

【千葉県】2050年の人口増減状況(2010年との比較)

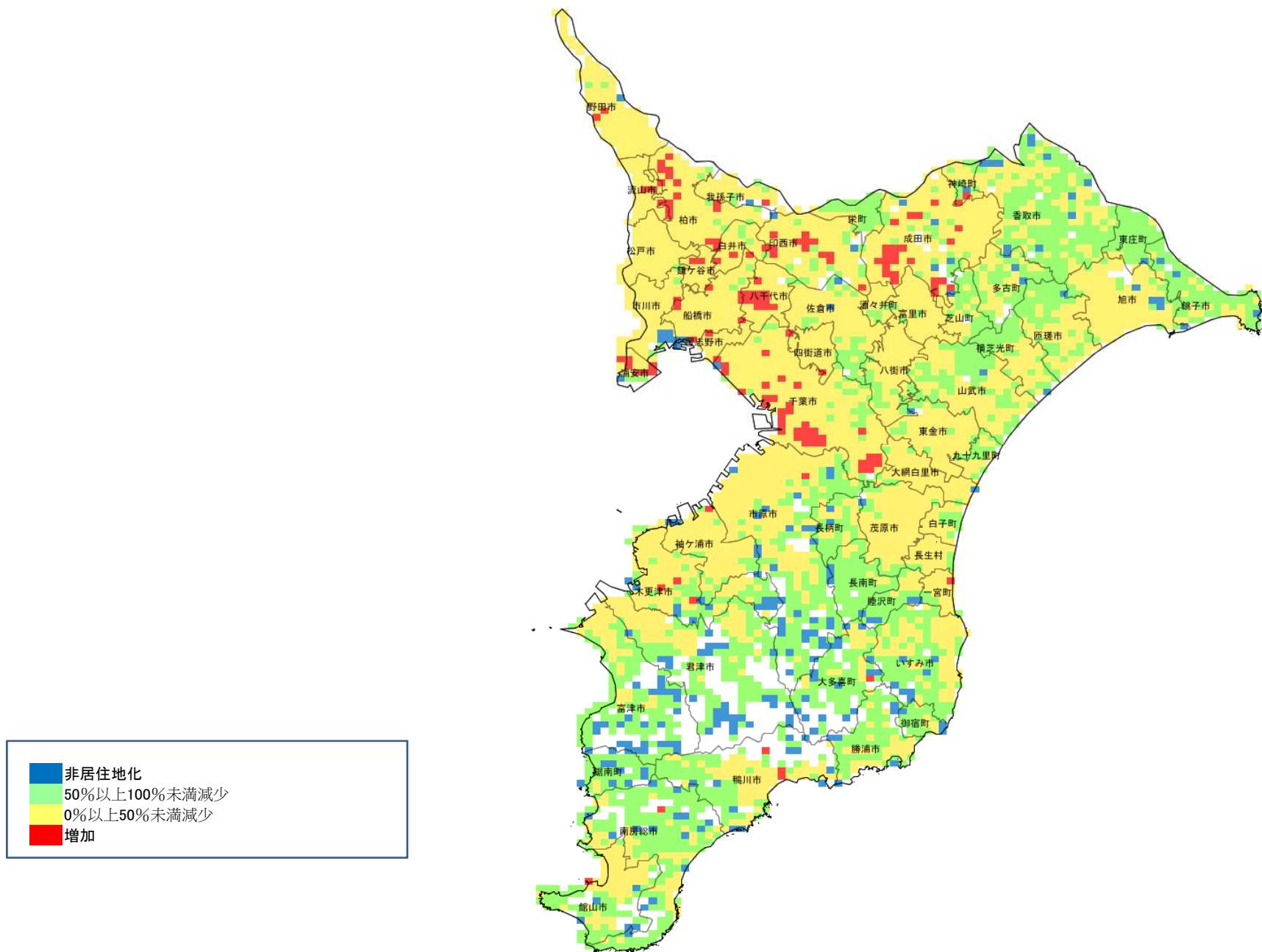

【東京都】2050年の人口増減状況(2010年との比較)

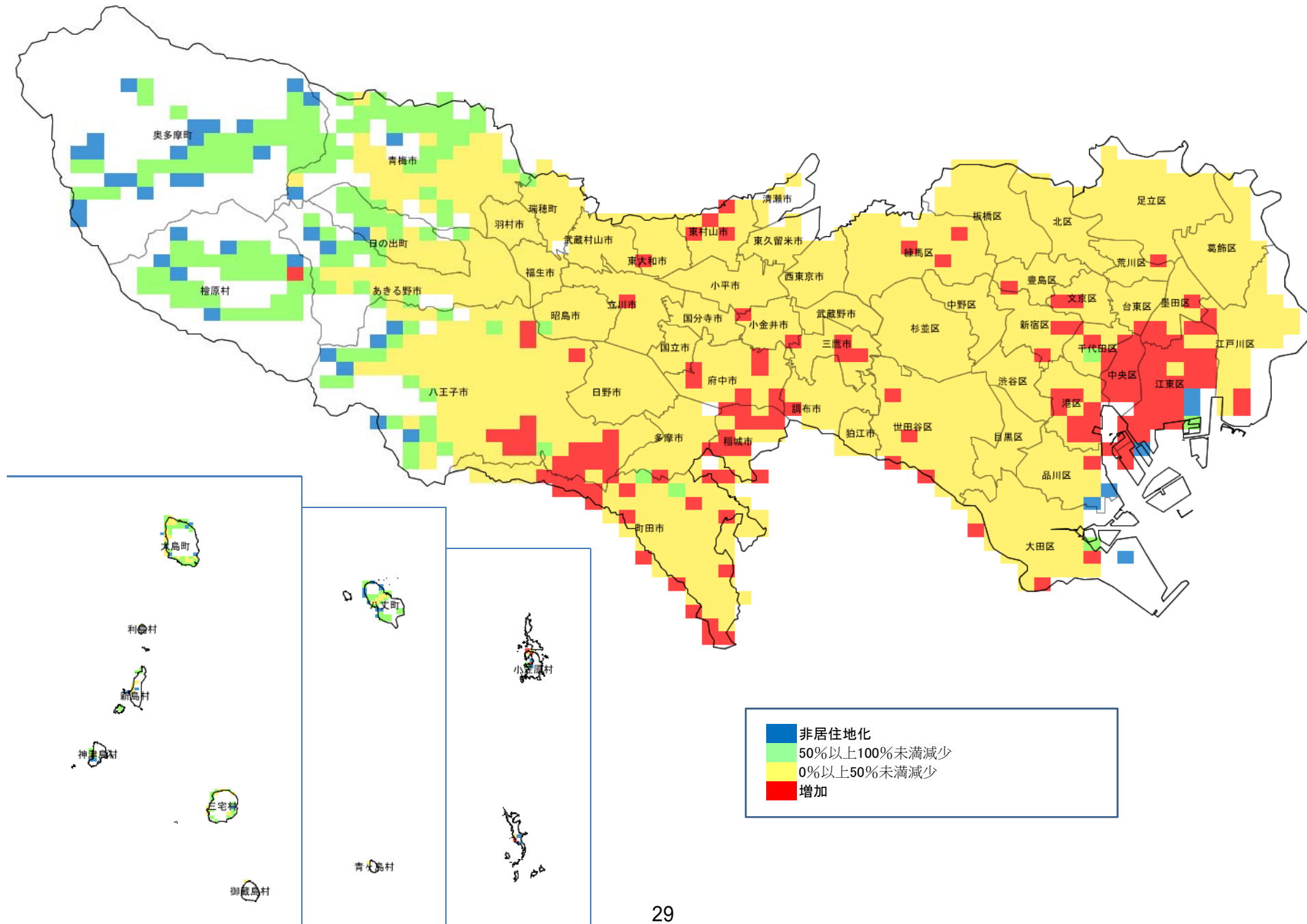

【神奈川県】2050年の人口増減状況(2010年との比較)

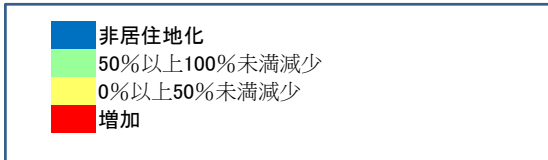
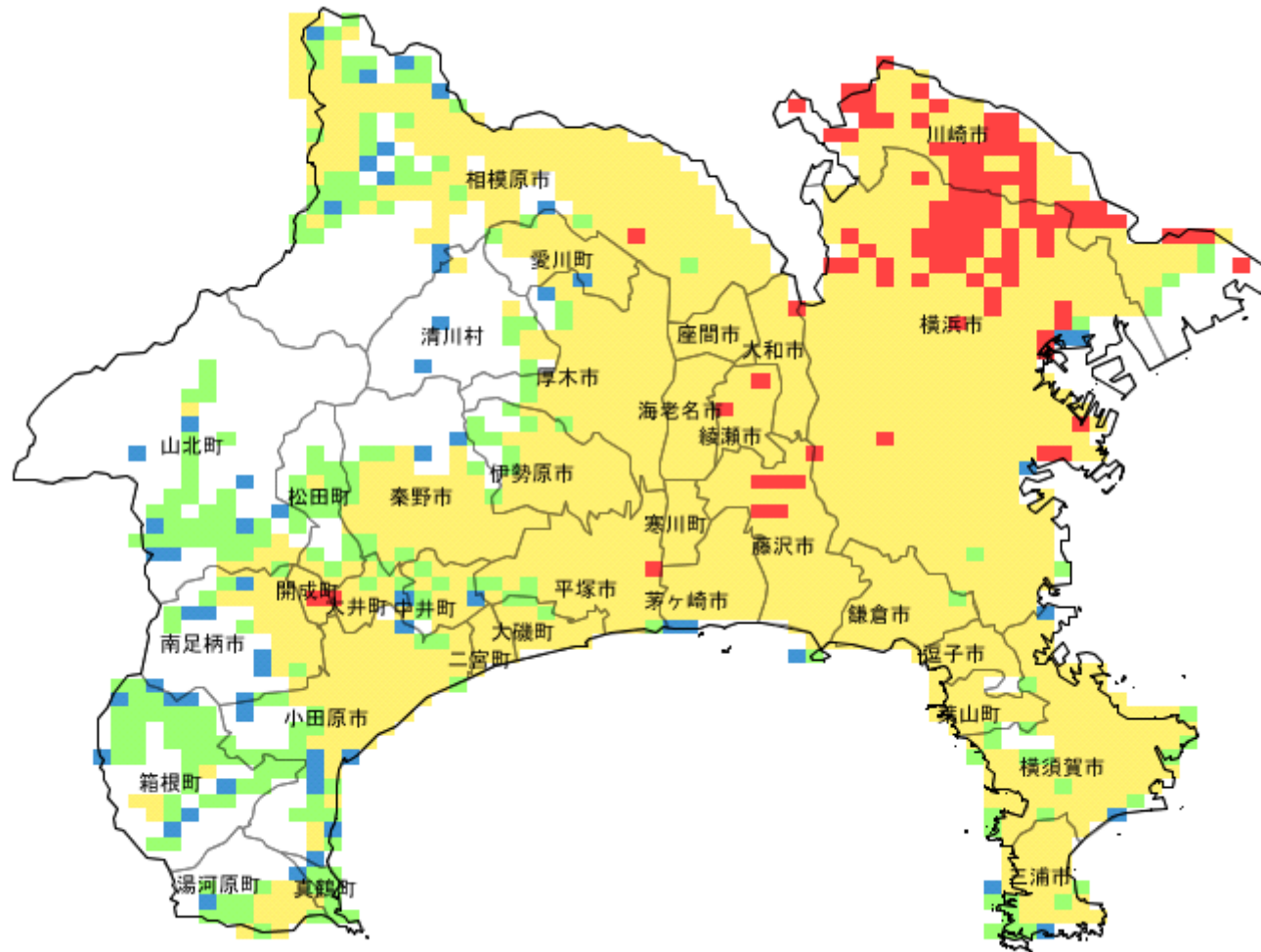

【北陸圏】2050年の人口増減状況(2010年との比較)

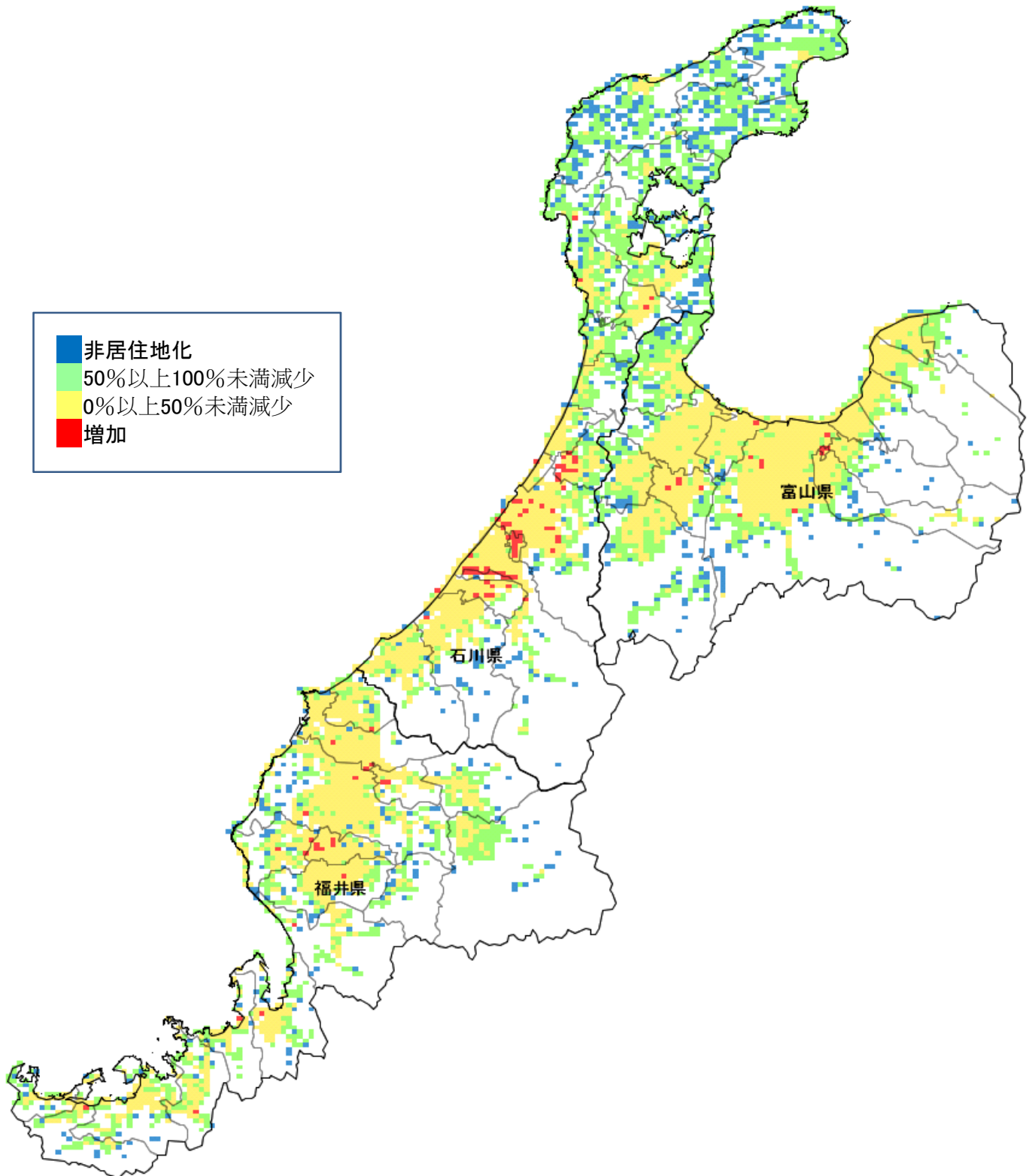

【富山県】2050年の人口増減状況(2010年との比較)

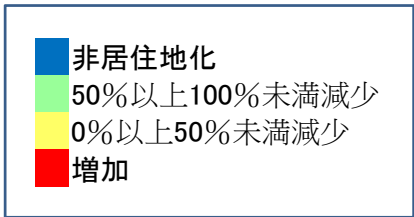
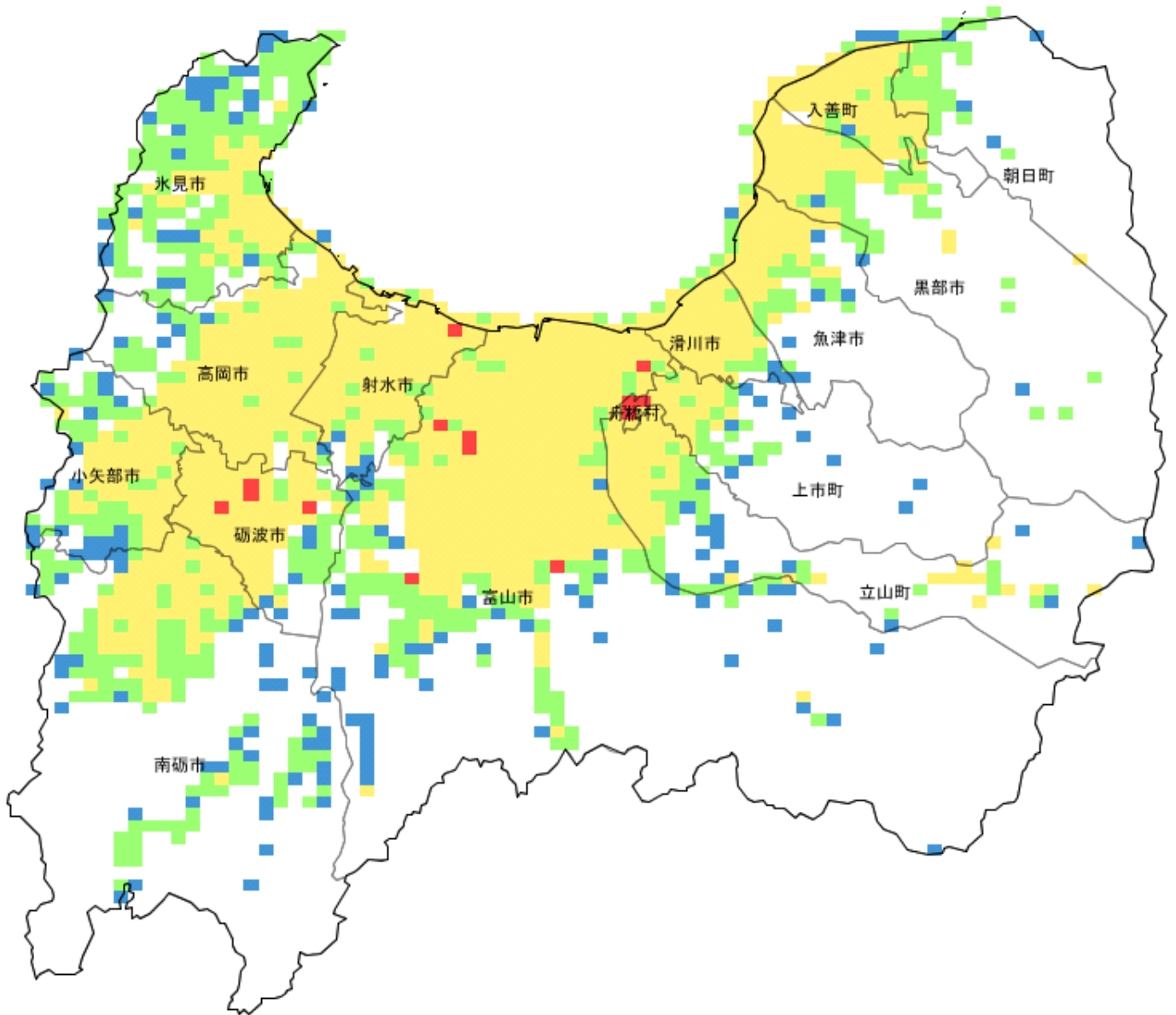

【石川県】2050年の人口増減状況(2010年との比較)

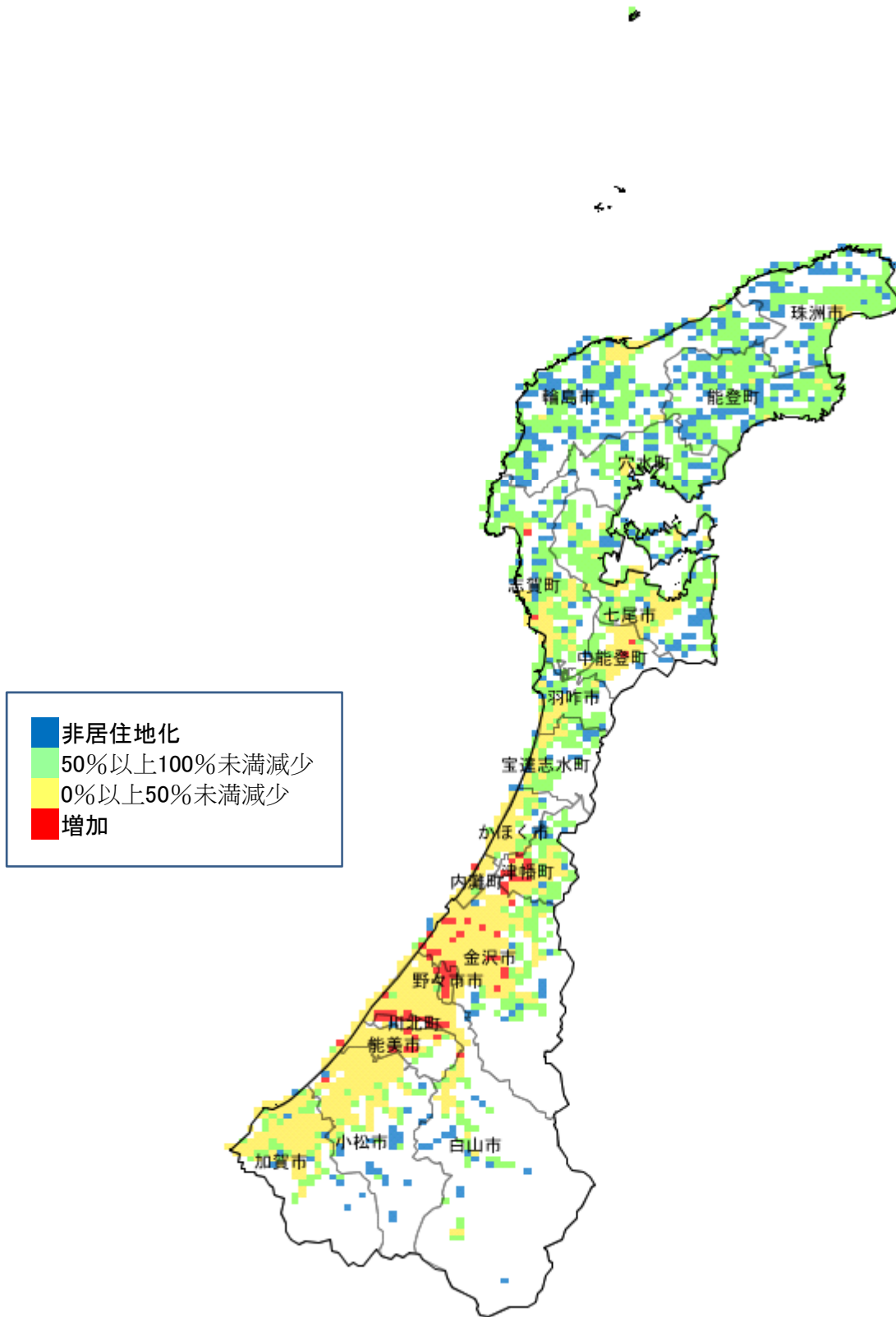

【福井県】2050年の人口増減状況(2010年との比較)

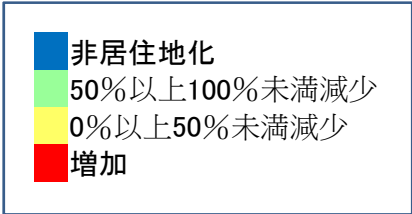
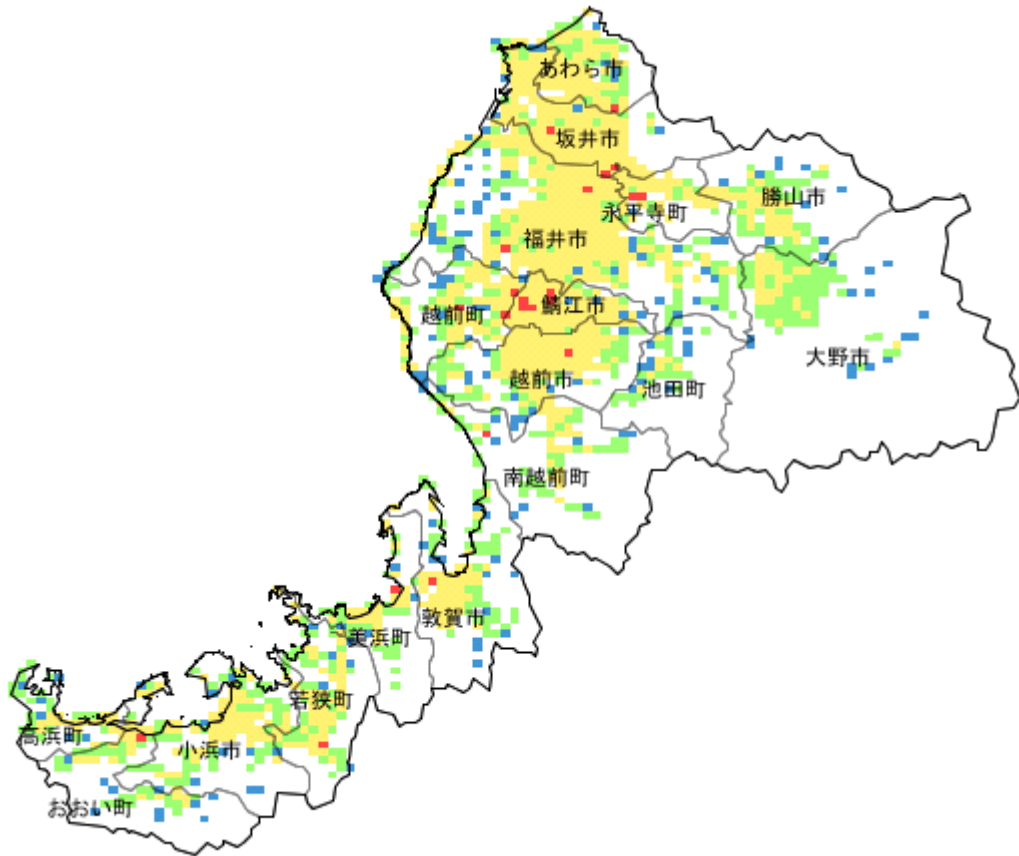

【中部圏】2050年の人口増減状況(2010年との比較)

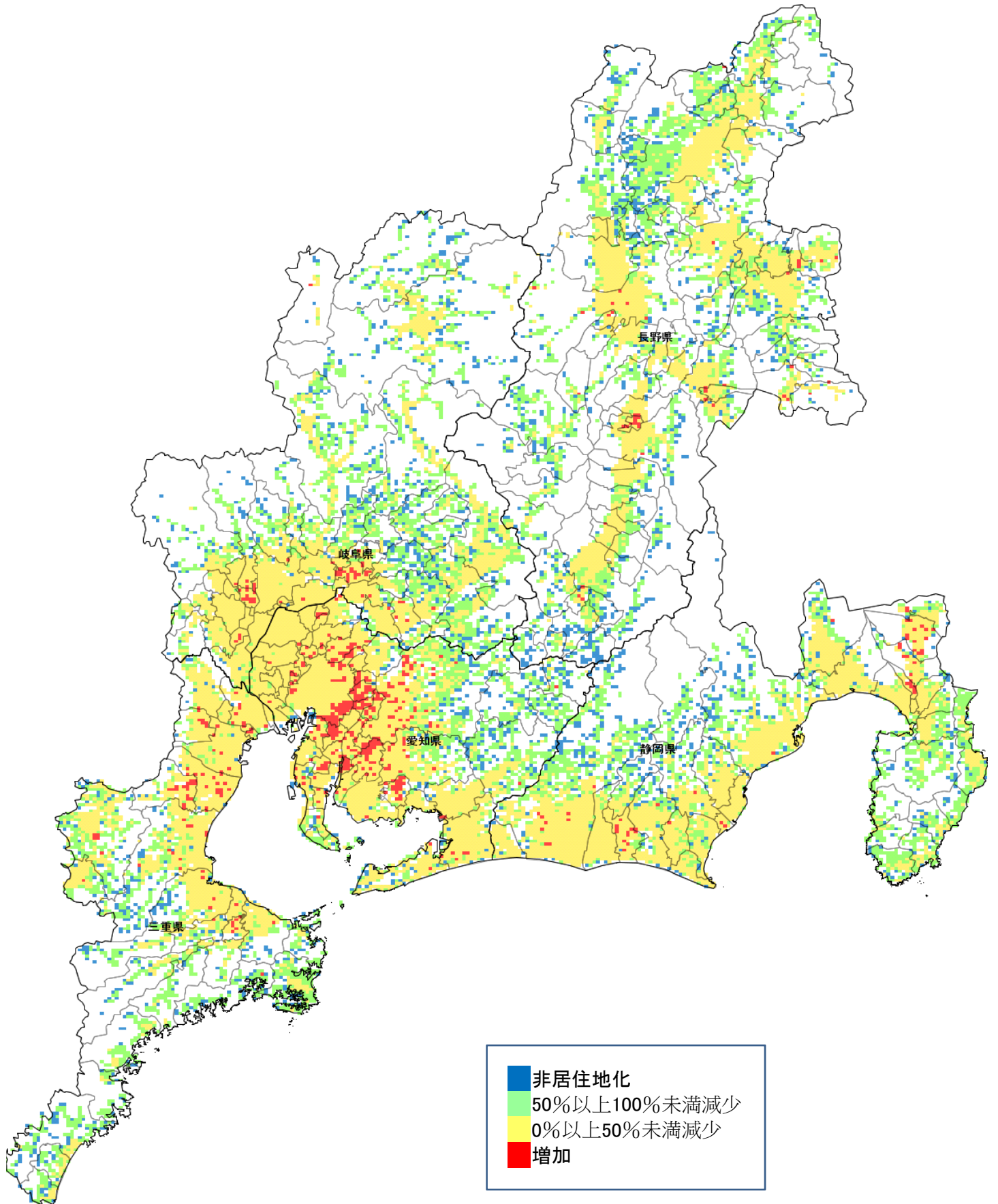

【長野県】2050年の人口増減状況(2010年との比較)

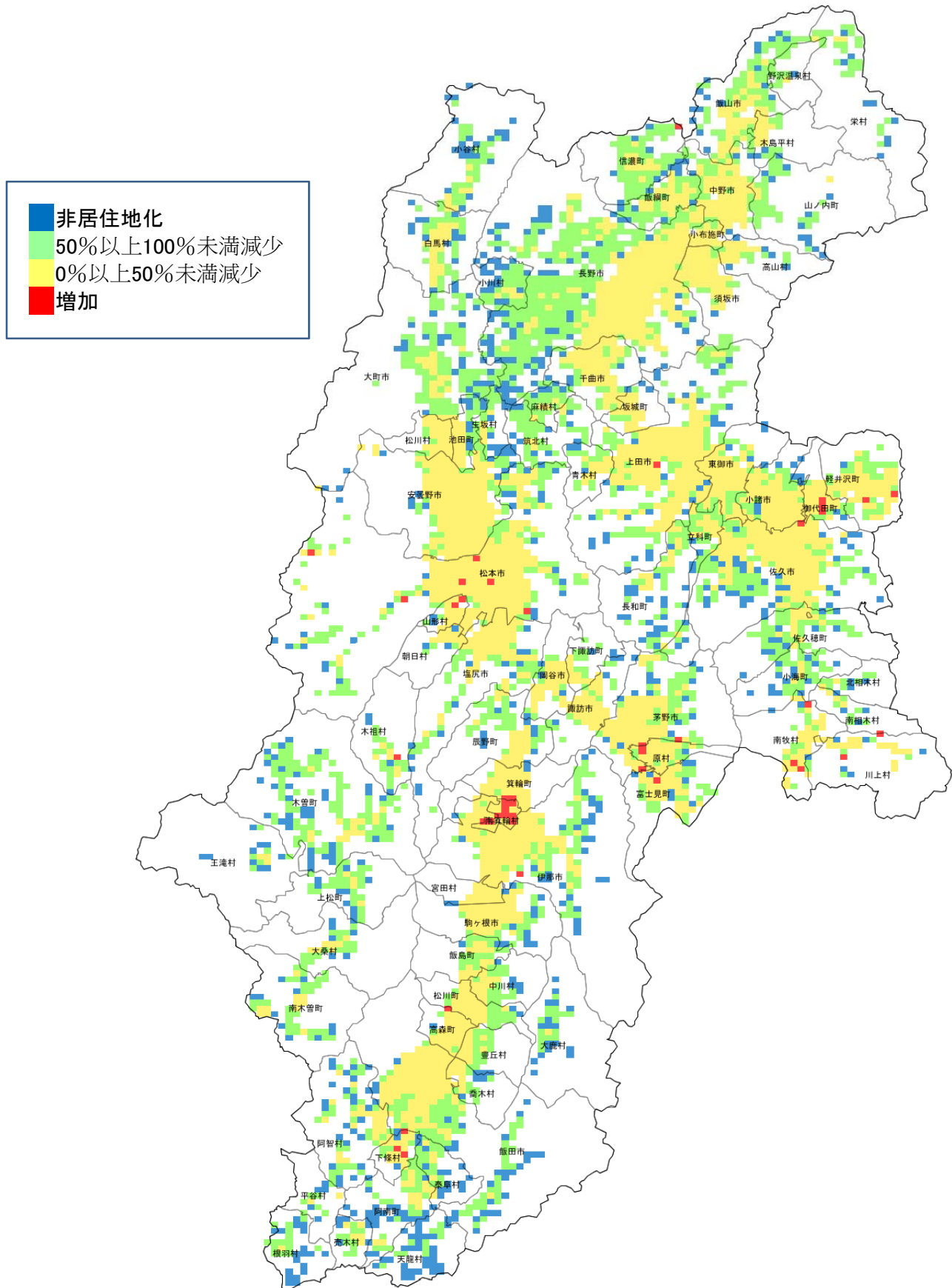

【静岡県】2050年の人口増減状況(2010年との比較)

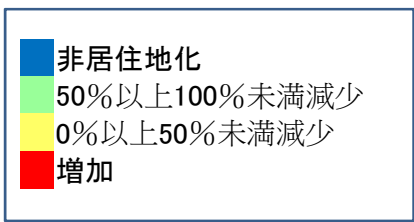
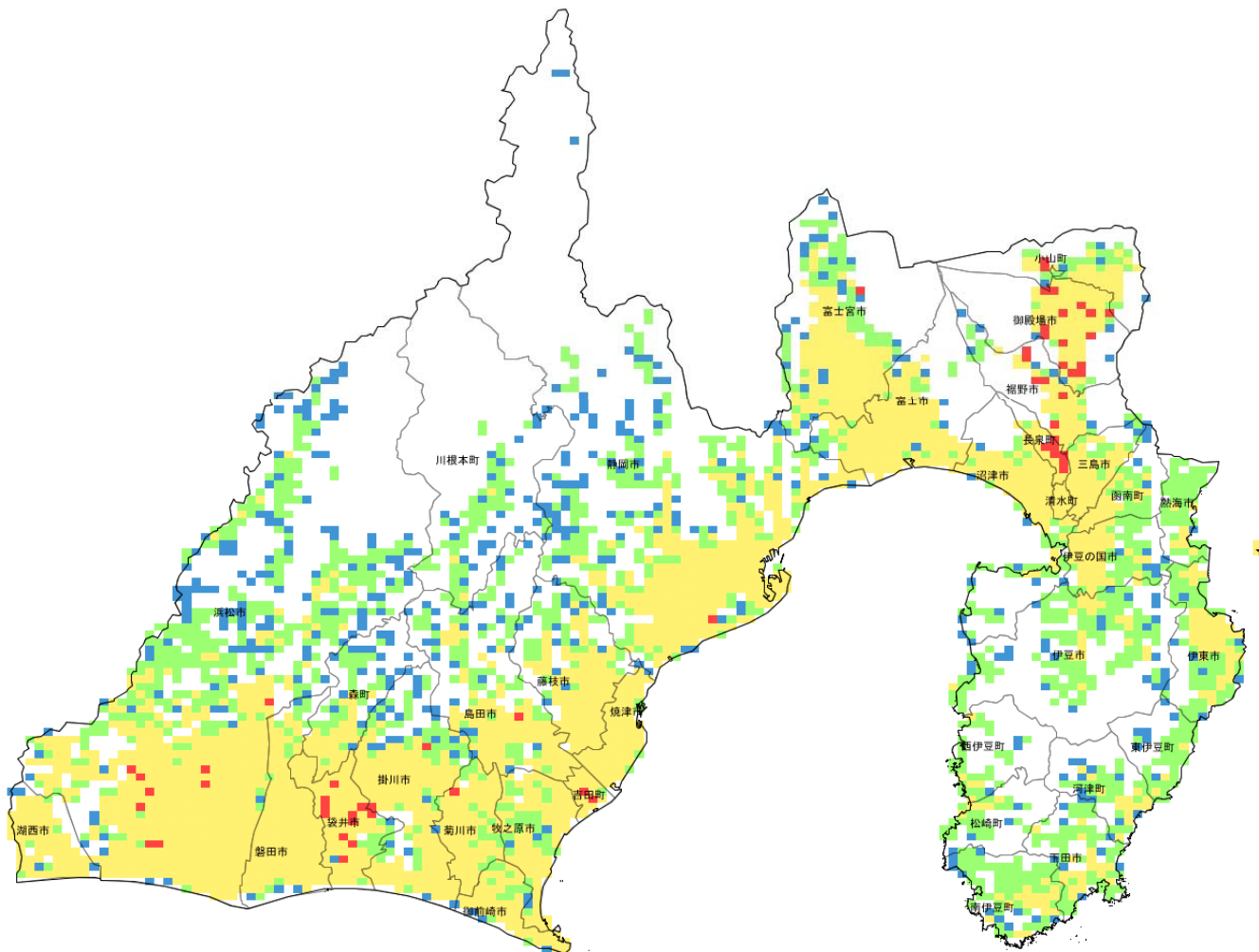

【三重県】2050年の人口増減状況(2010年との比較)

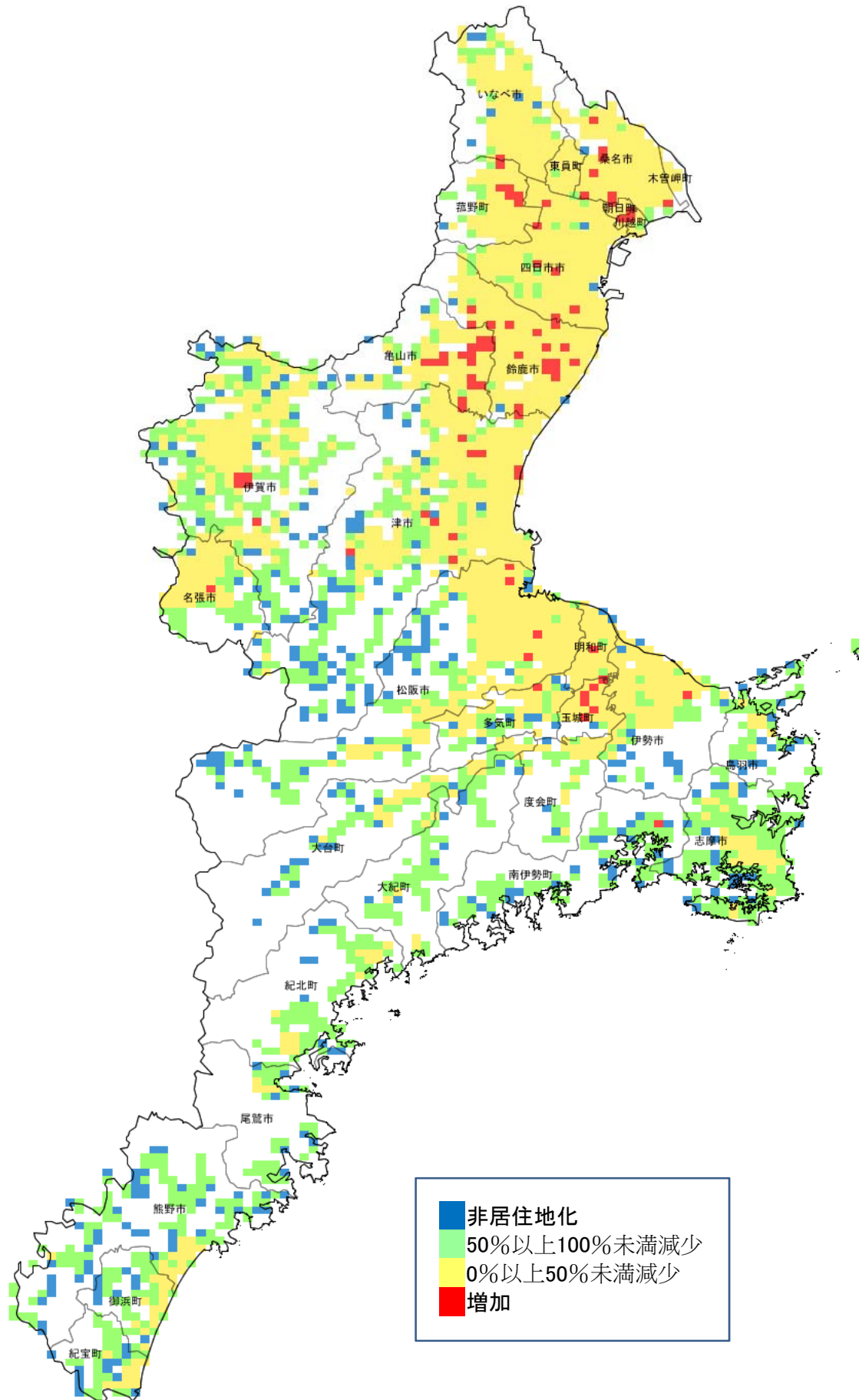

【近畿圏】2050年の人口増減状況(2010年との比較)

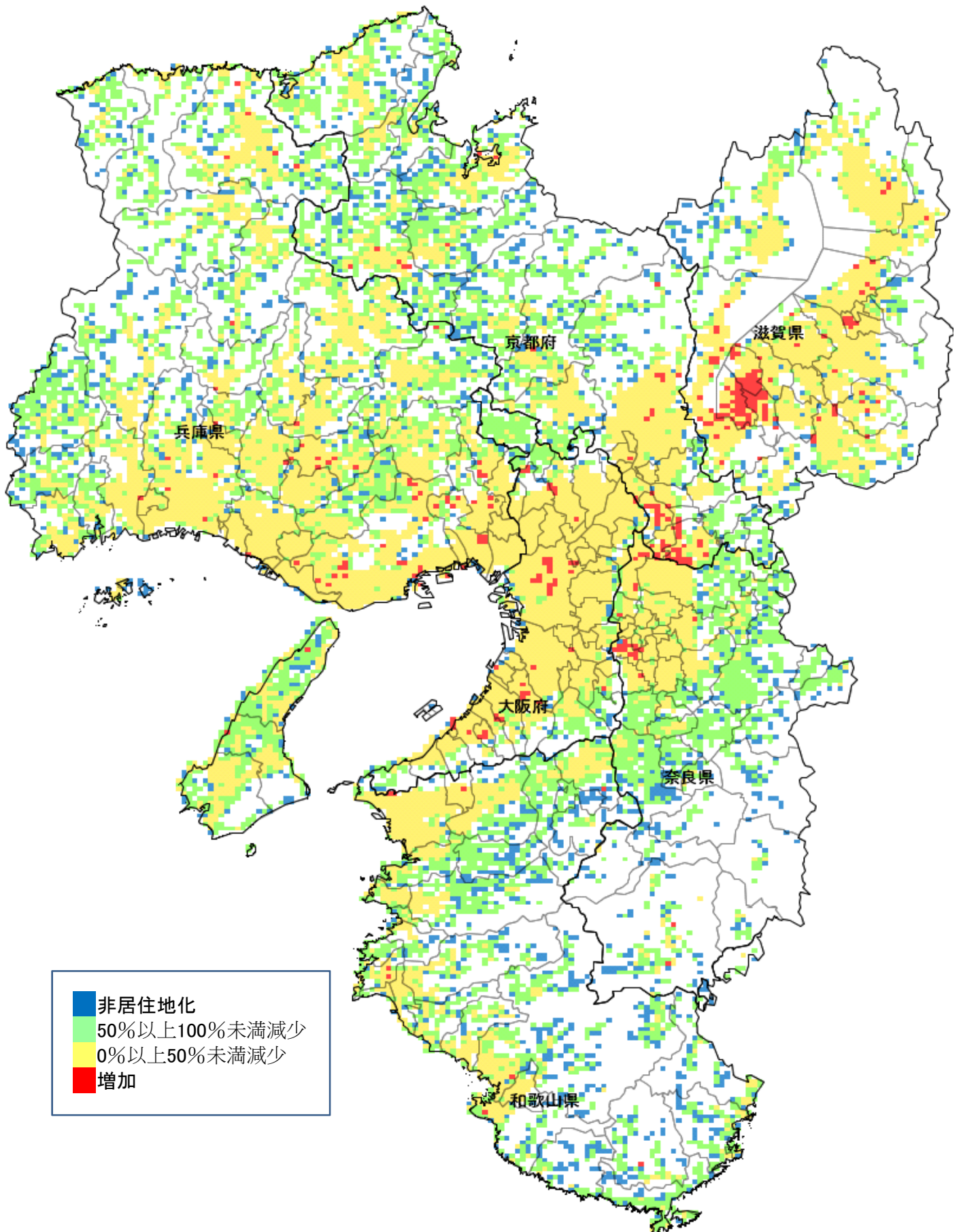

【滋賀県】2050年の人口増減状況(2010年との比較)

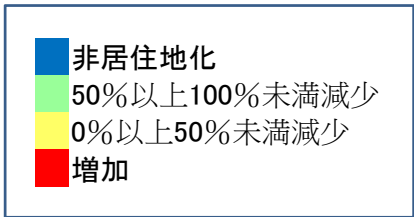
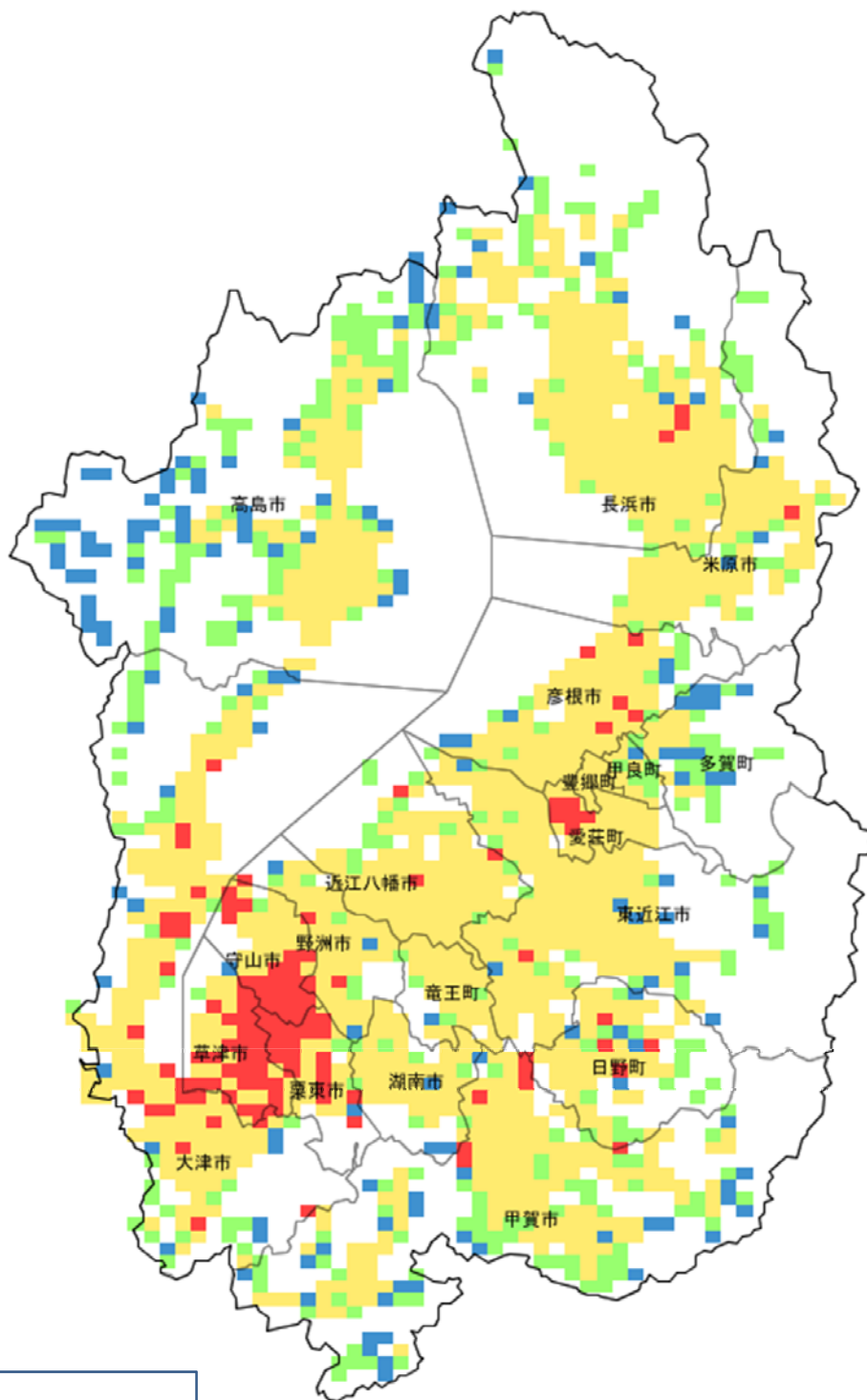

【京都府】2050年の人口増減状況(2010年との比較)

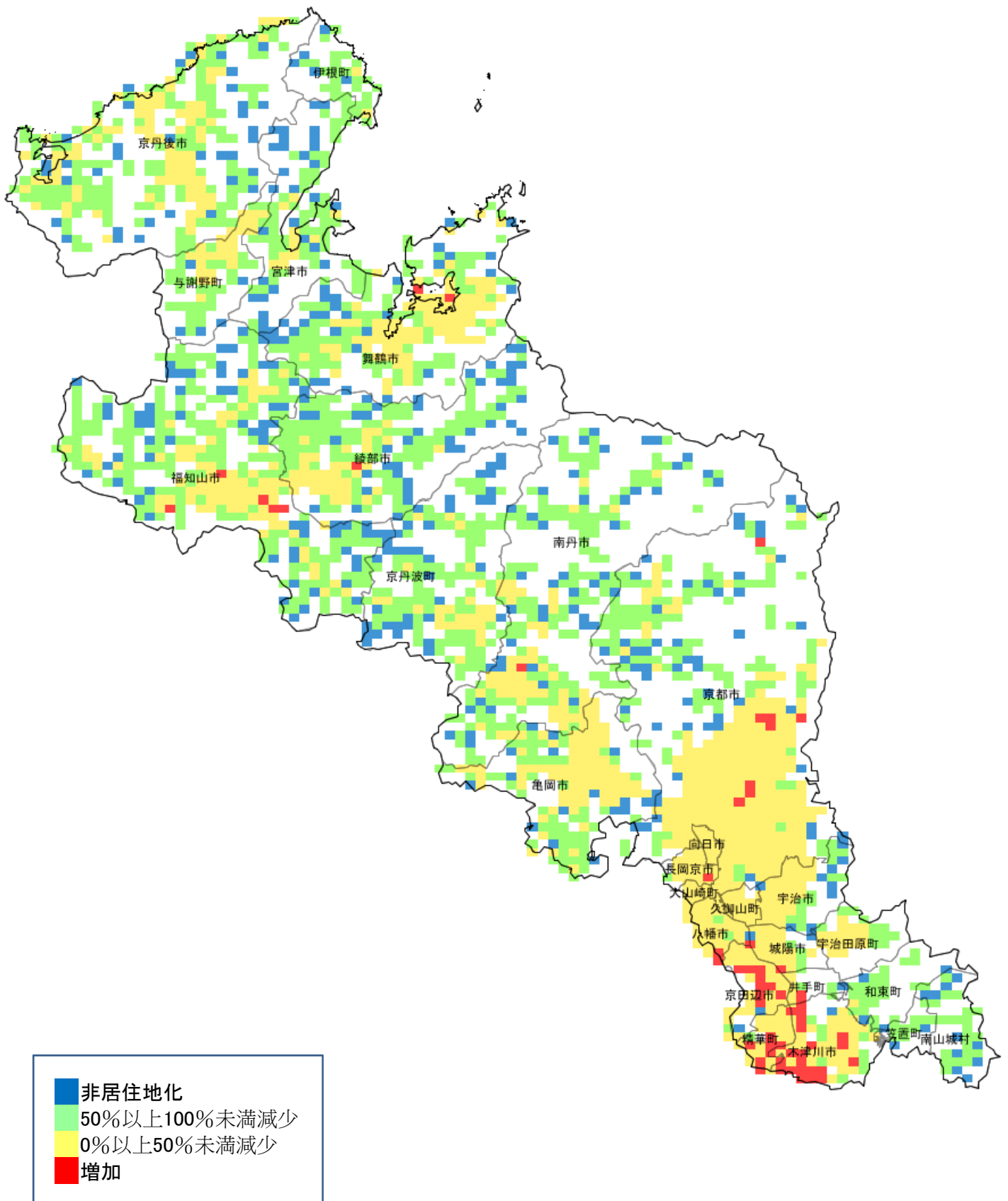

【大阪府】2050年の人口増減状況(2010年との比較)

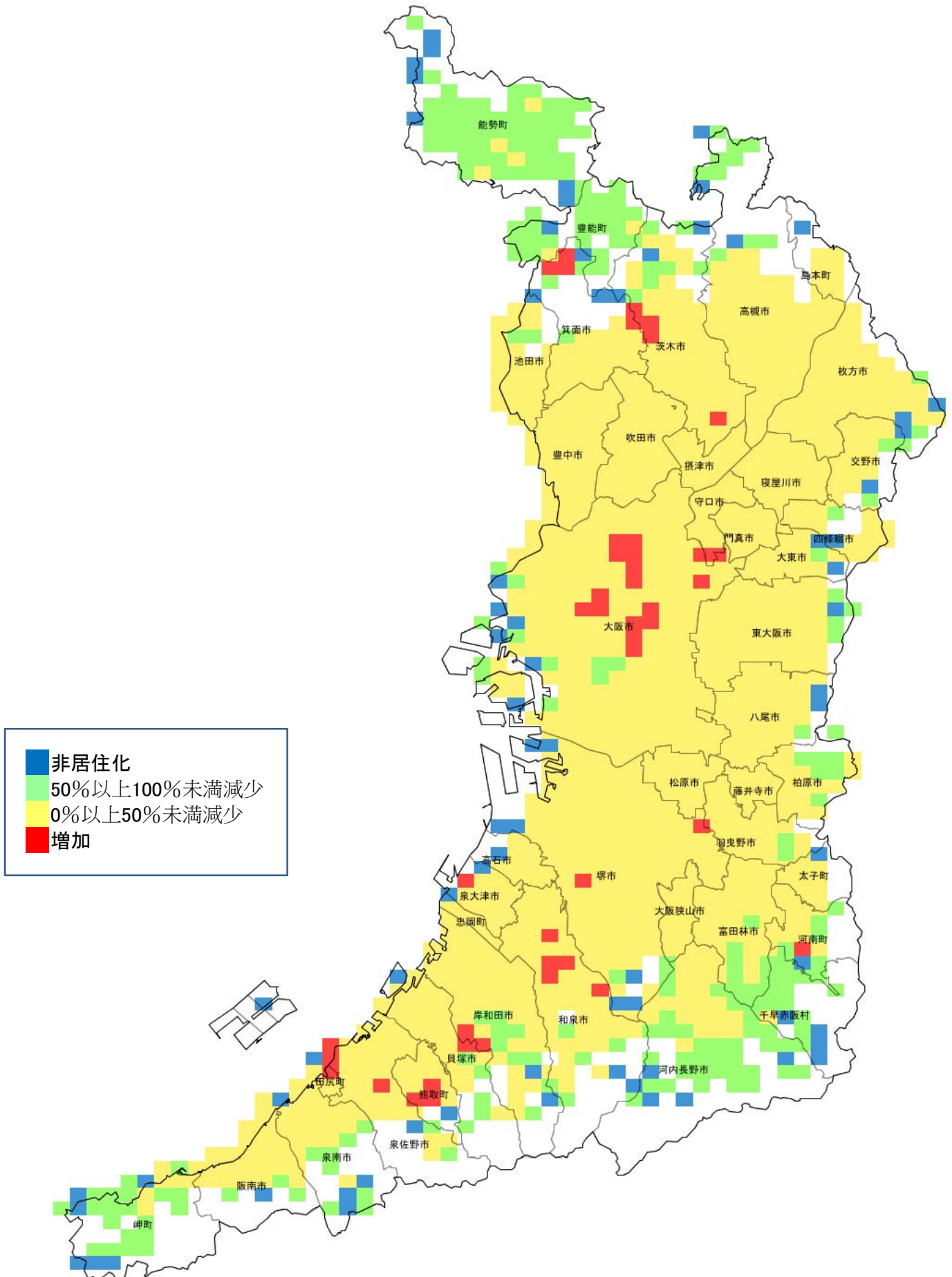

【兵庫県】2050年の人口増減状況(2010年との比較)

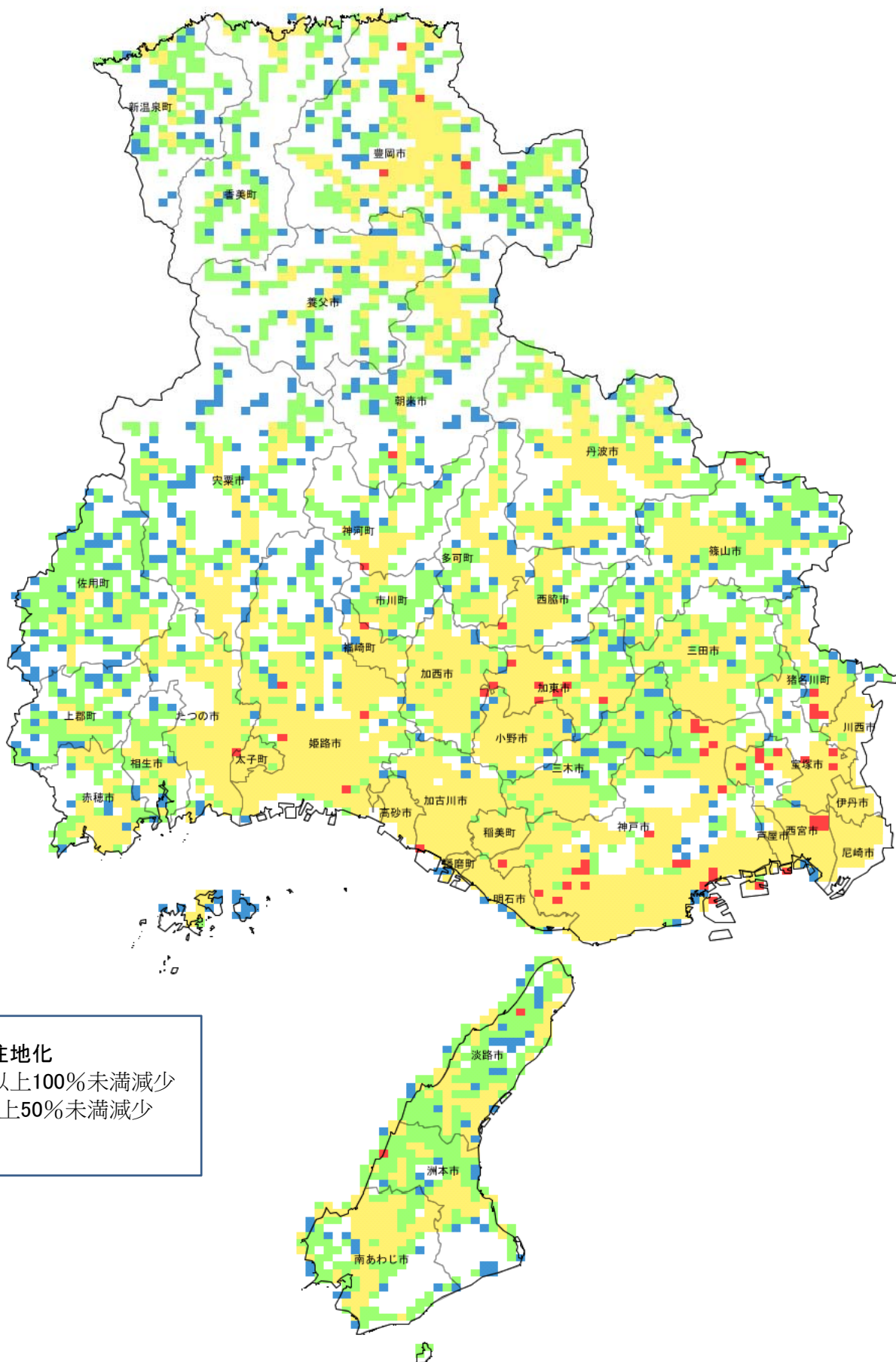

【奈良県】2050年の人口増減状況(2010年との比較)

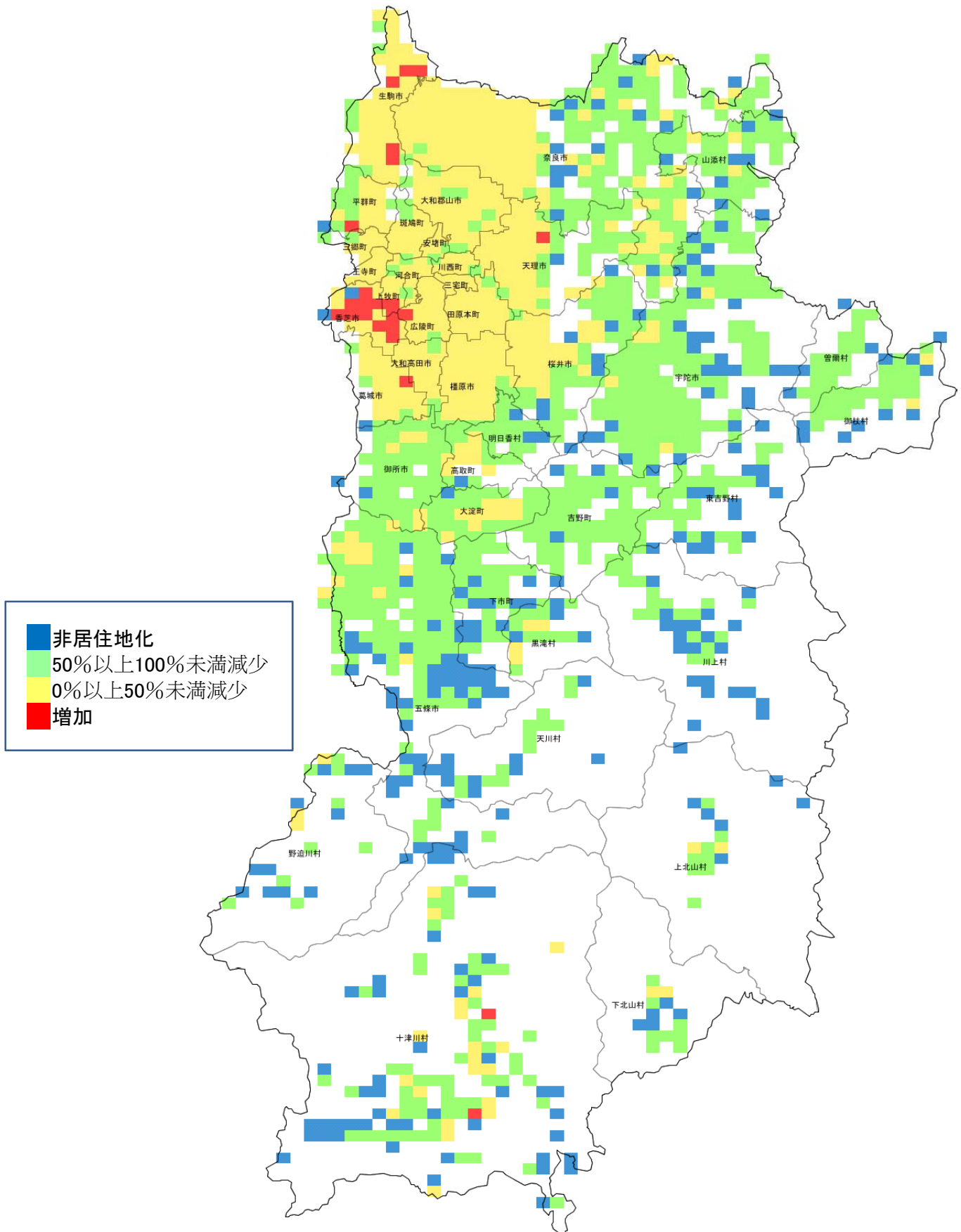

【和歌山県】2050年の人口増減状況(2010年との比較)

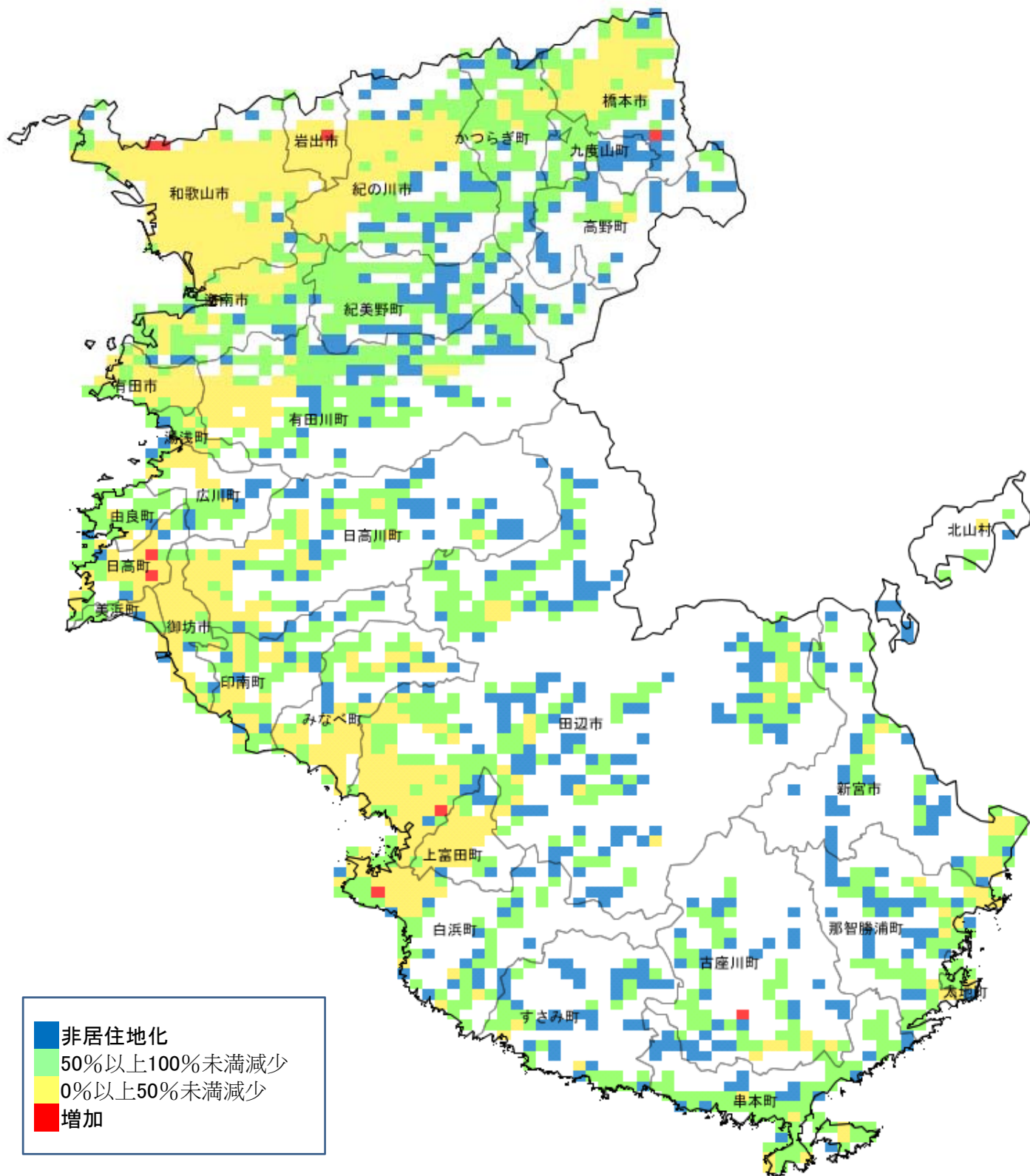

【中国圏】2050年の人口増減状況(2010年との比較)

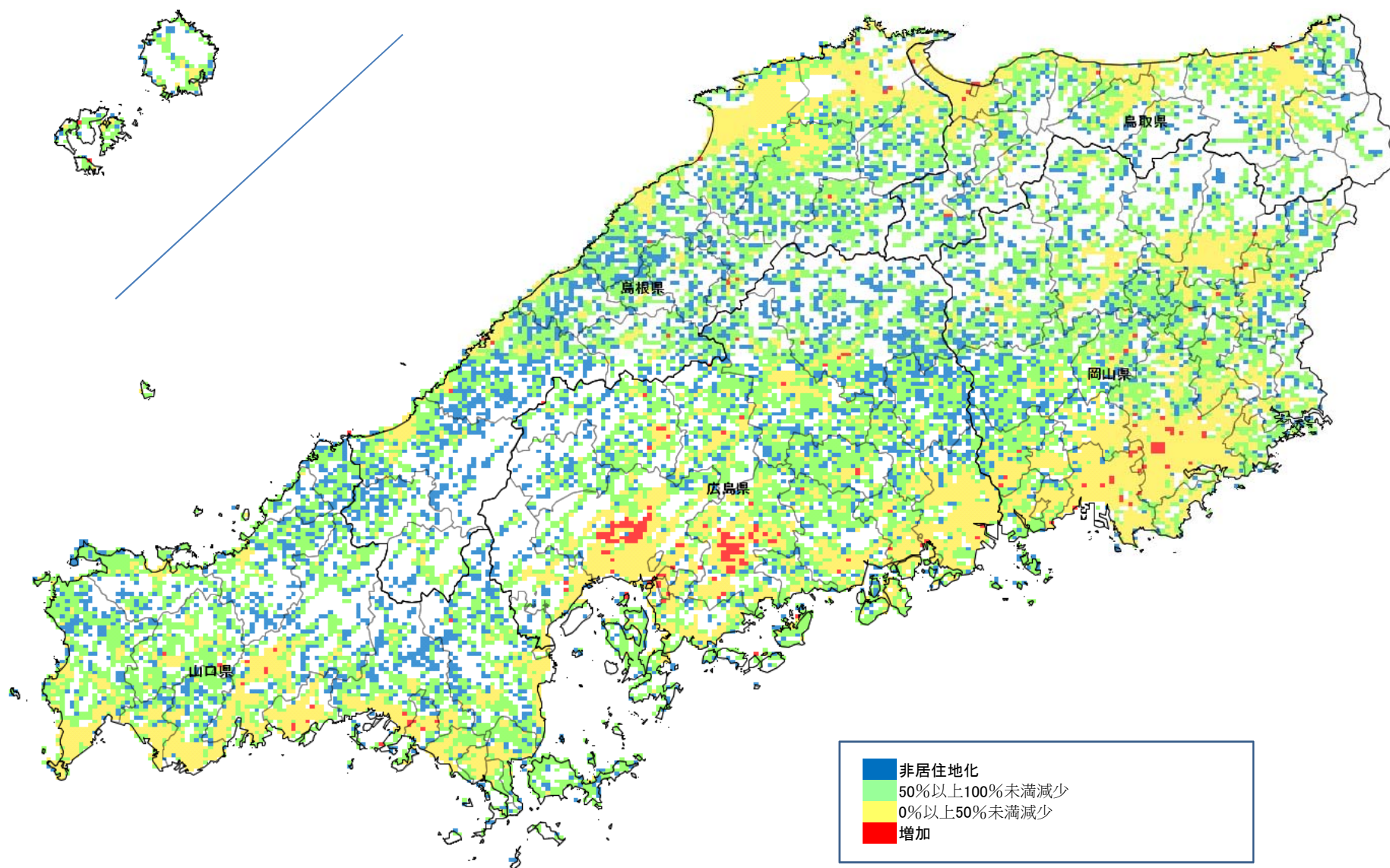

【鳥取県】2050年の人口増減状況(2010年との比較)

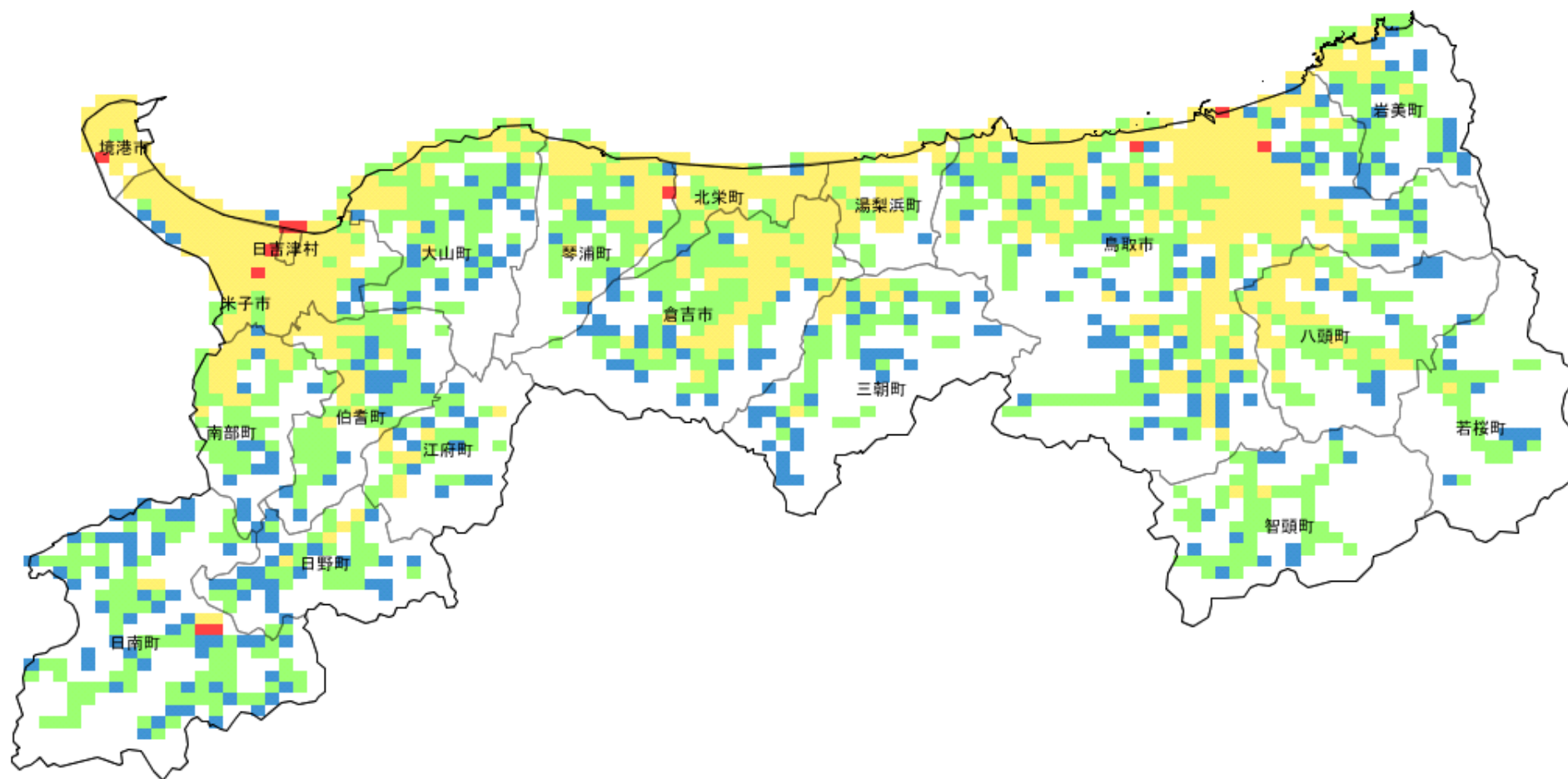

【島根県】2050年の人口増減状況(2010年との比較)

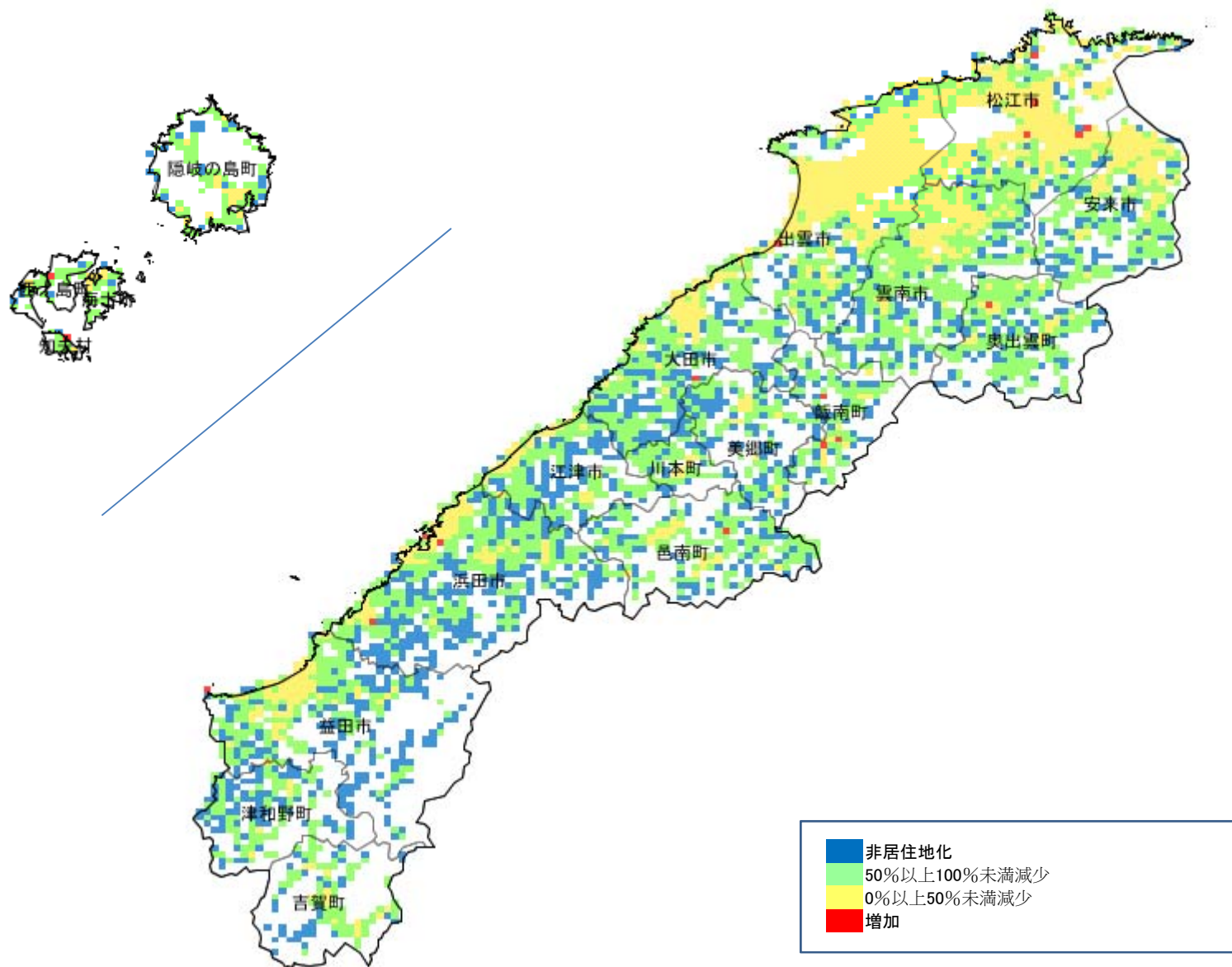

【岡山県】2050年の人口増減状況(2010年との比較)

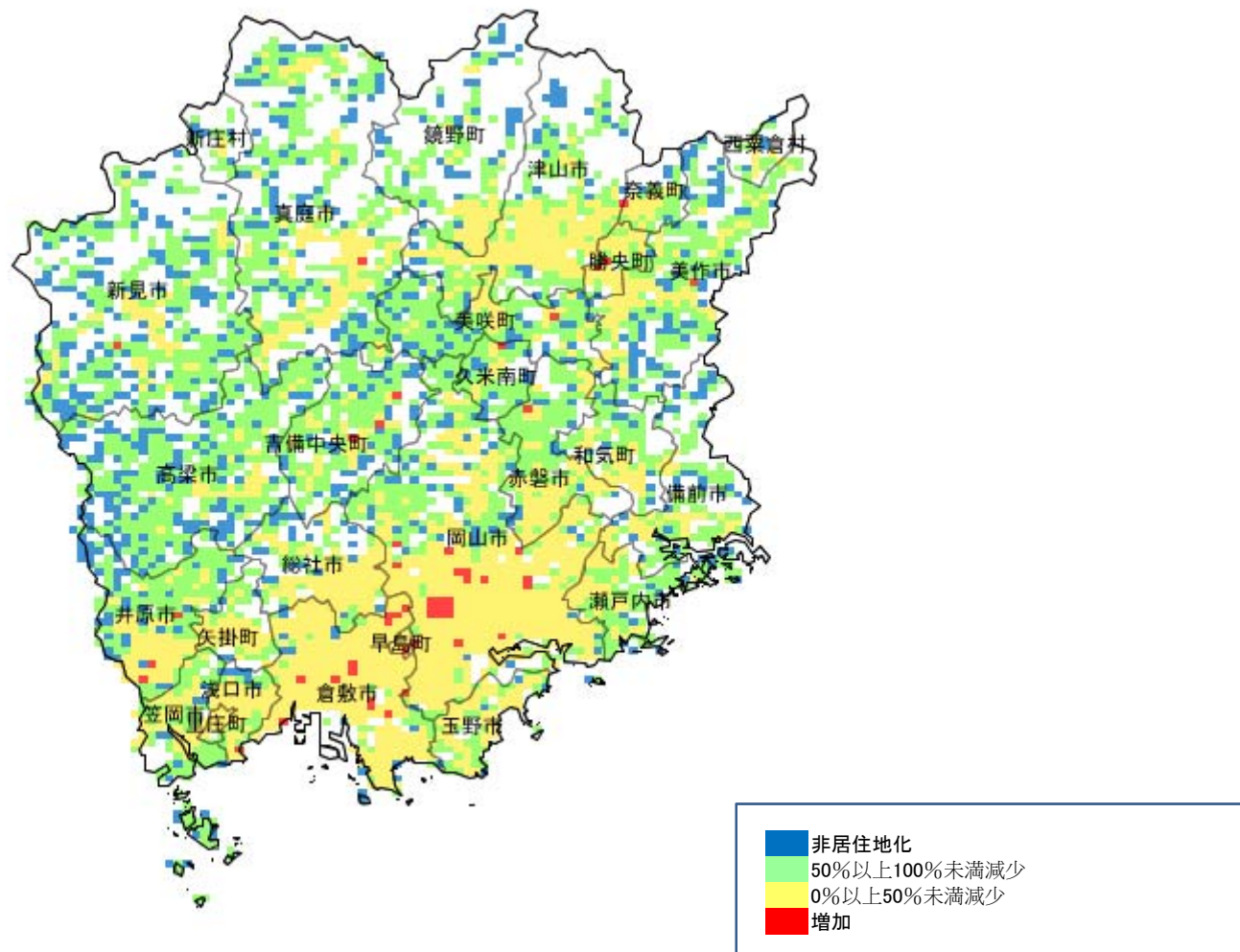

【山口県】2050年の人口増減状況(2010年との比較)

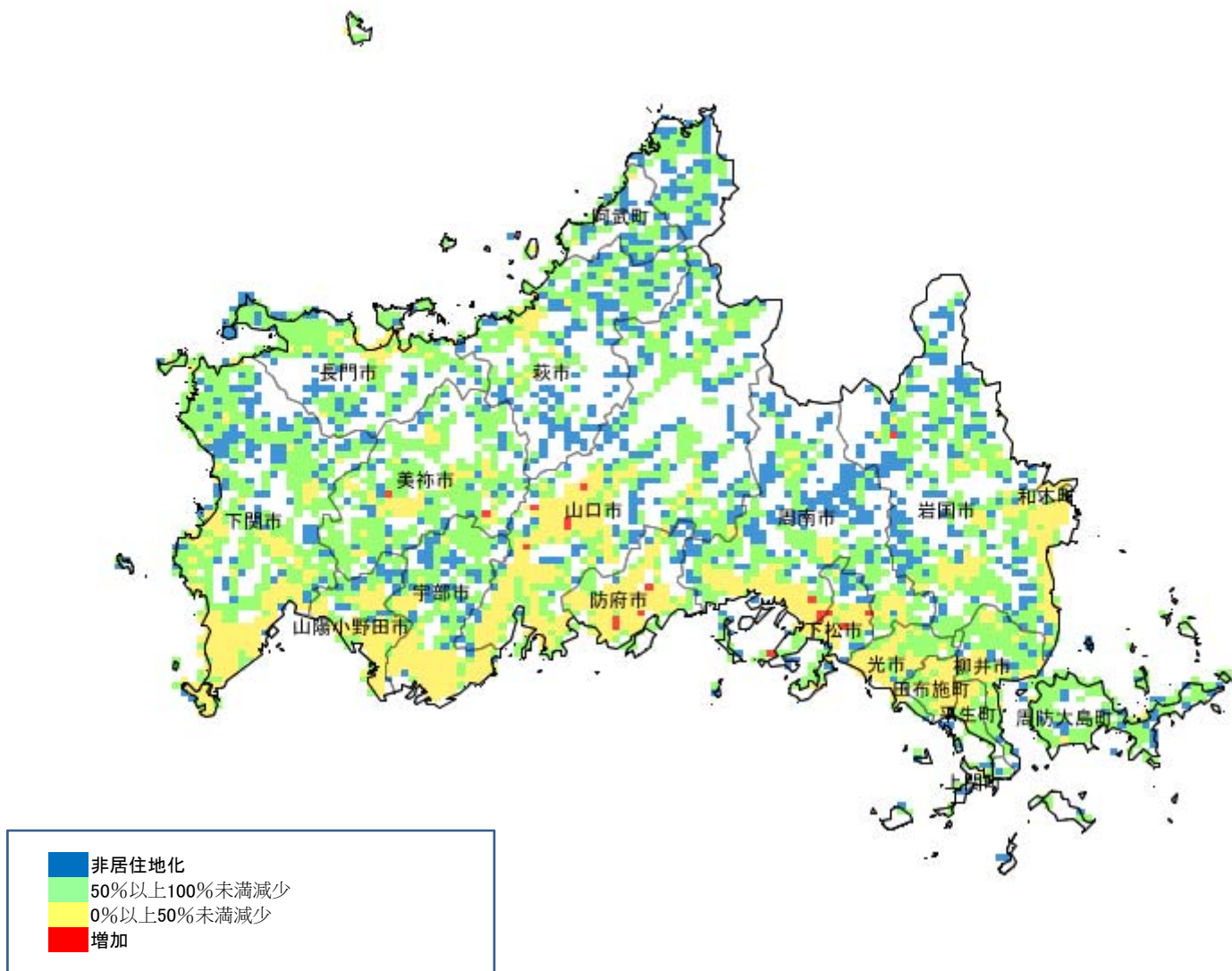

【四国圏】2050年の人口増減状況(2010年との比較)

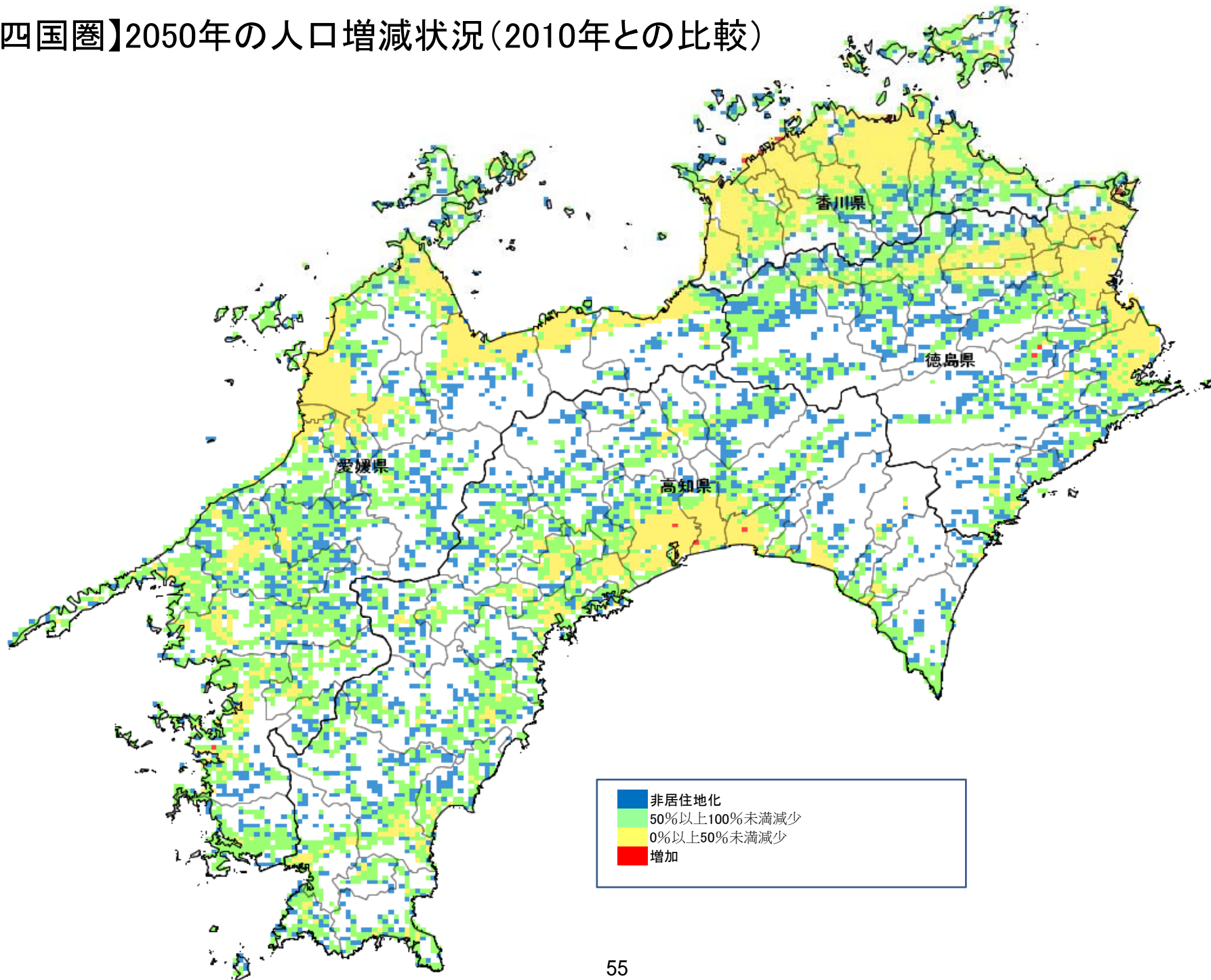

【徳島県】2050年の人口増減状況(2010年との比較)

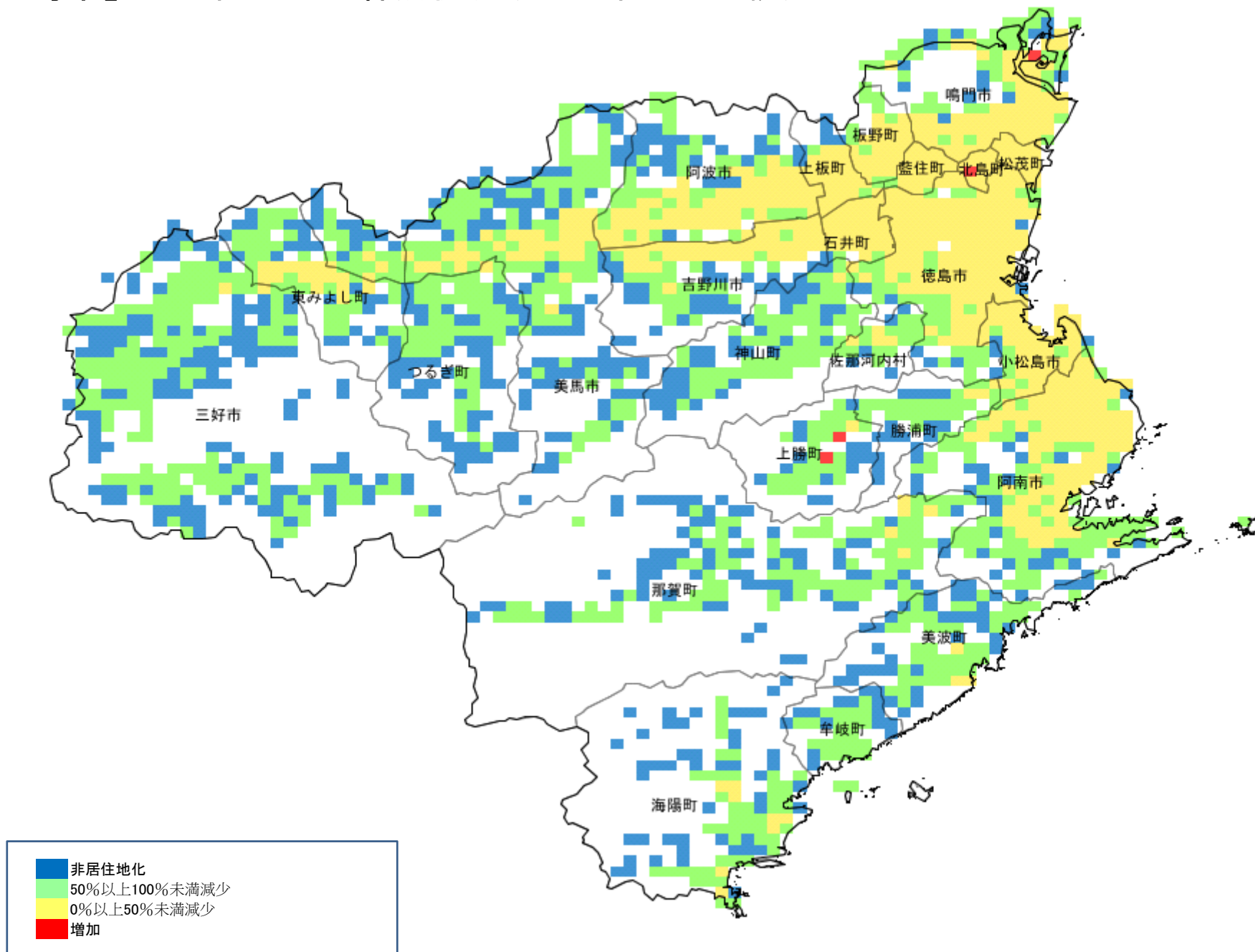

【香川県】2050年の人口増減状況(2010年との比較)

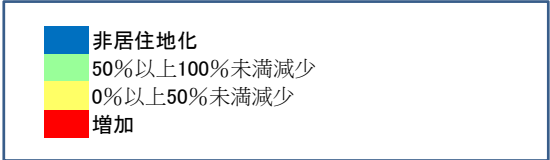
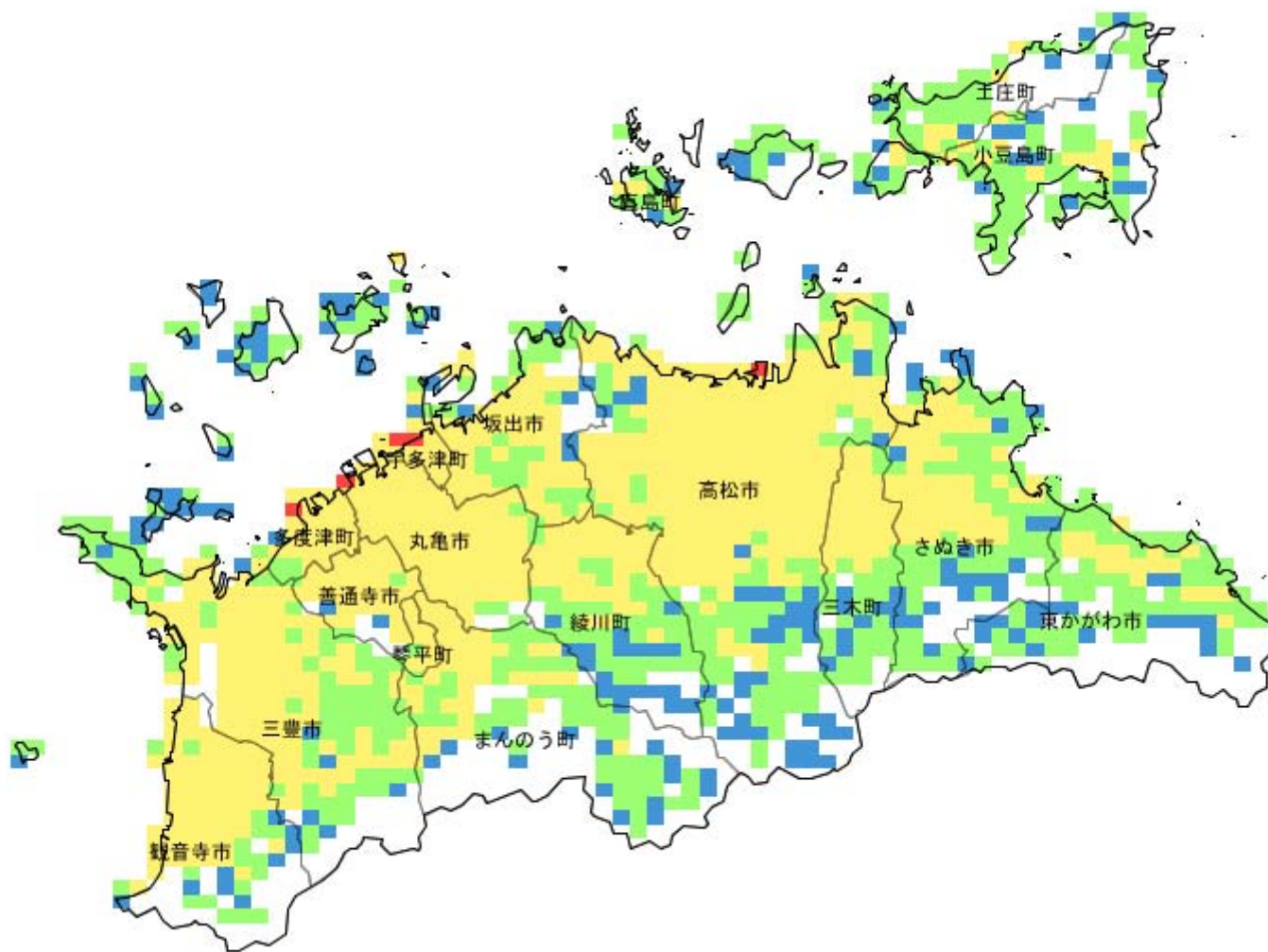

【愛媛県】2050年の人口増減状況(2010年との比較)

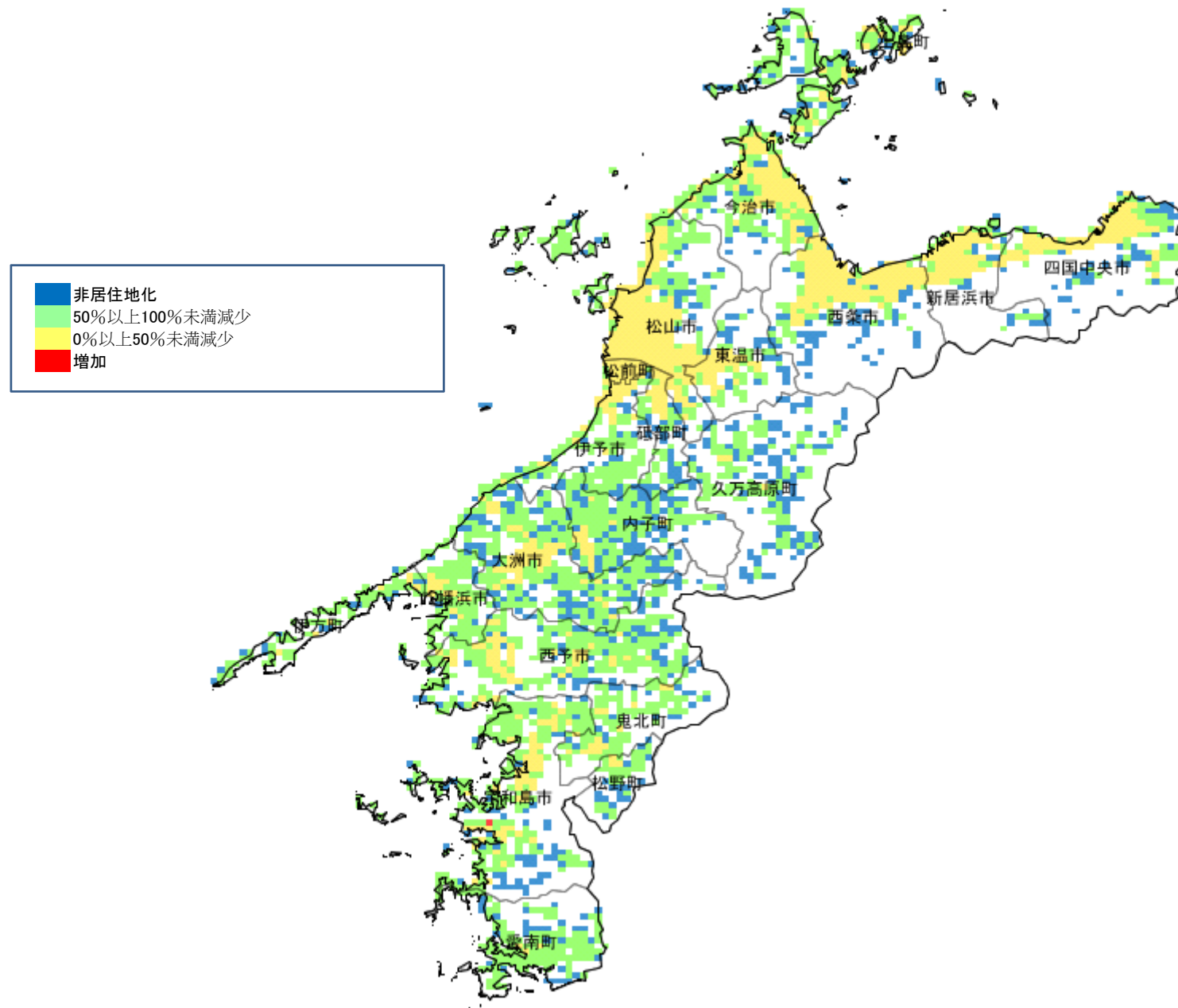

【高知県】2050年の人口増減状況(2010年との比較)

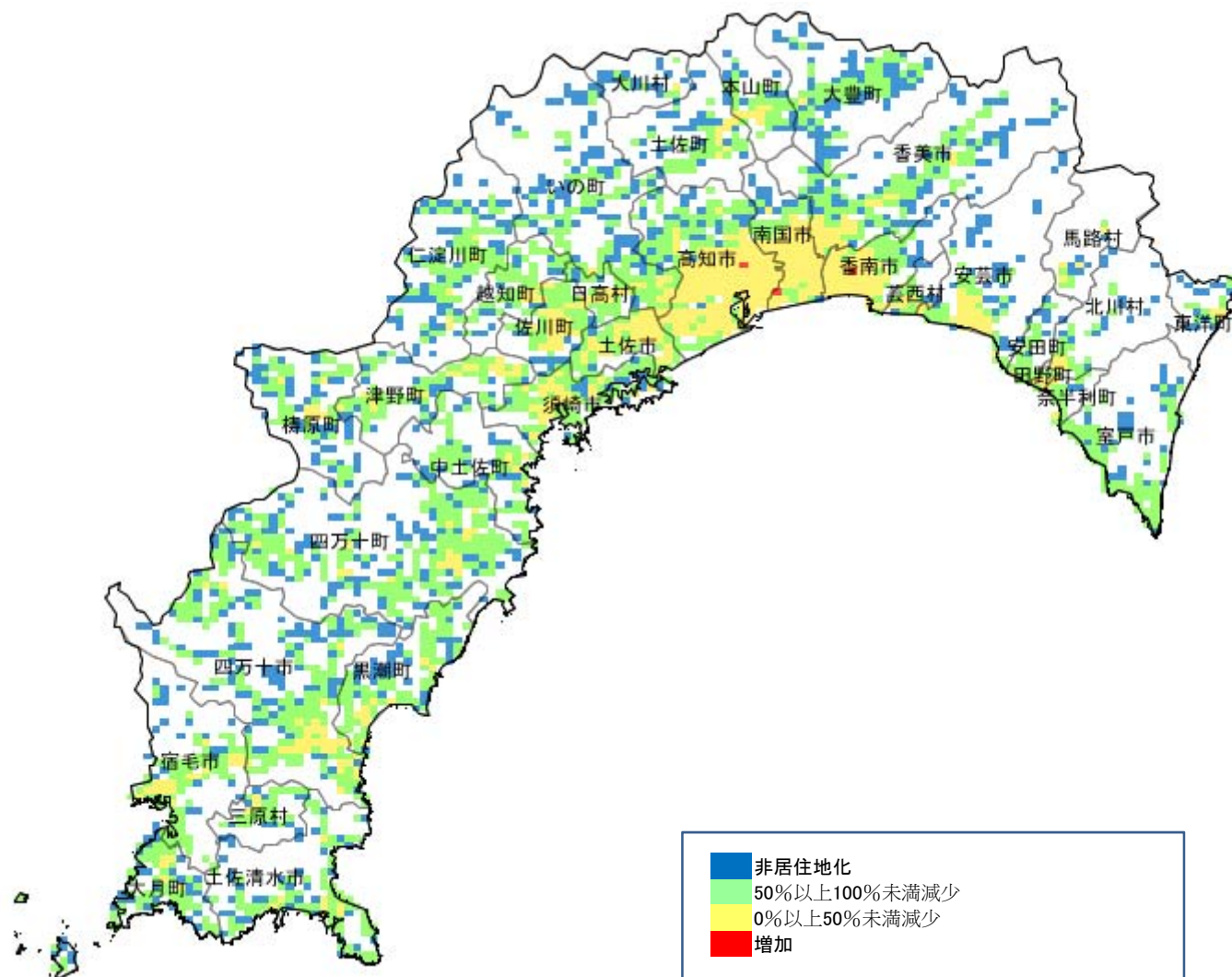

【九州圏】2050年の人口増減状況(2010年との比較)

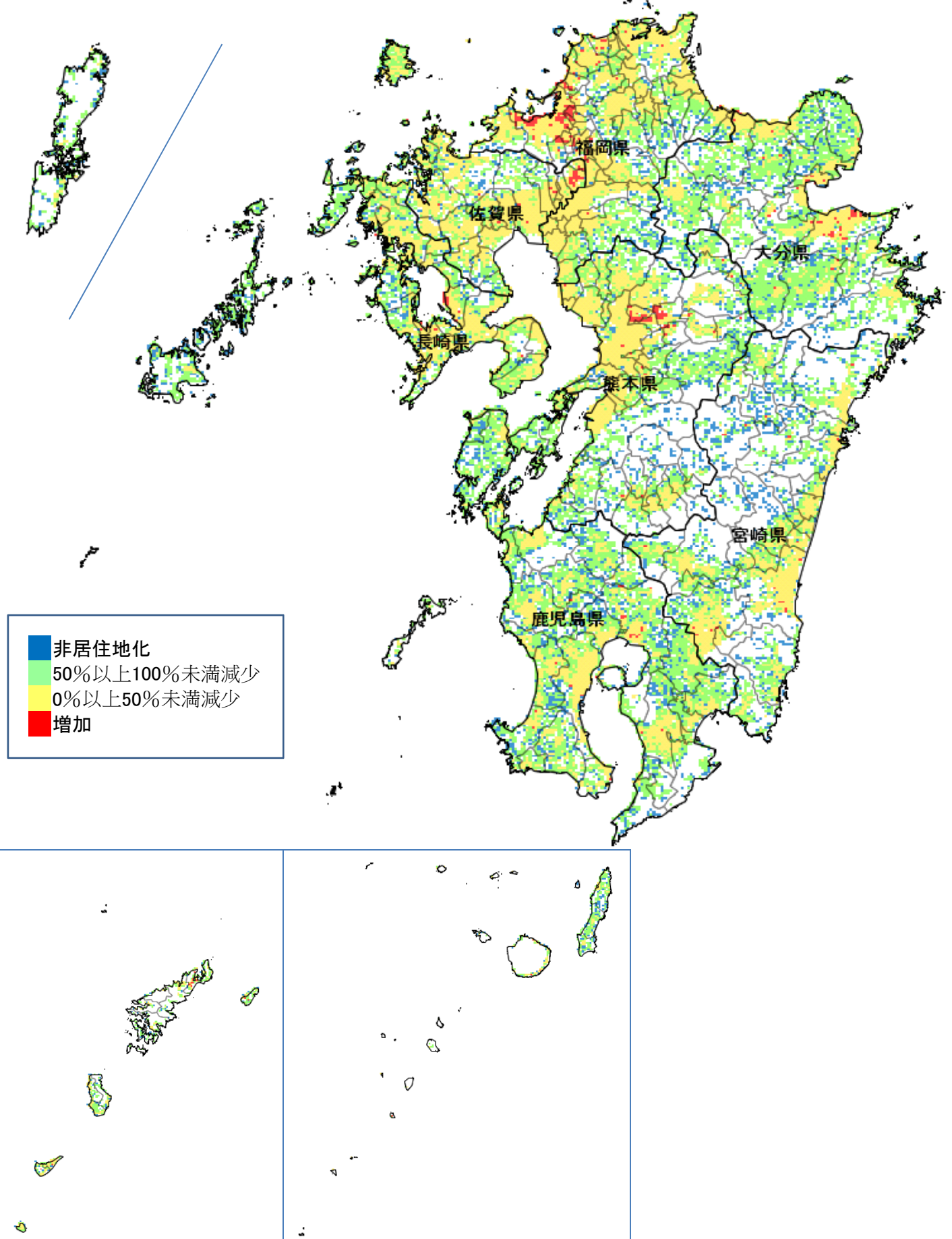

【福岡県】2050年の人口増減状況(2010年との比較)

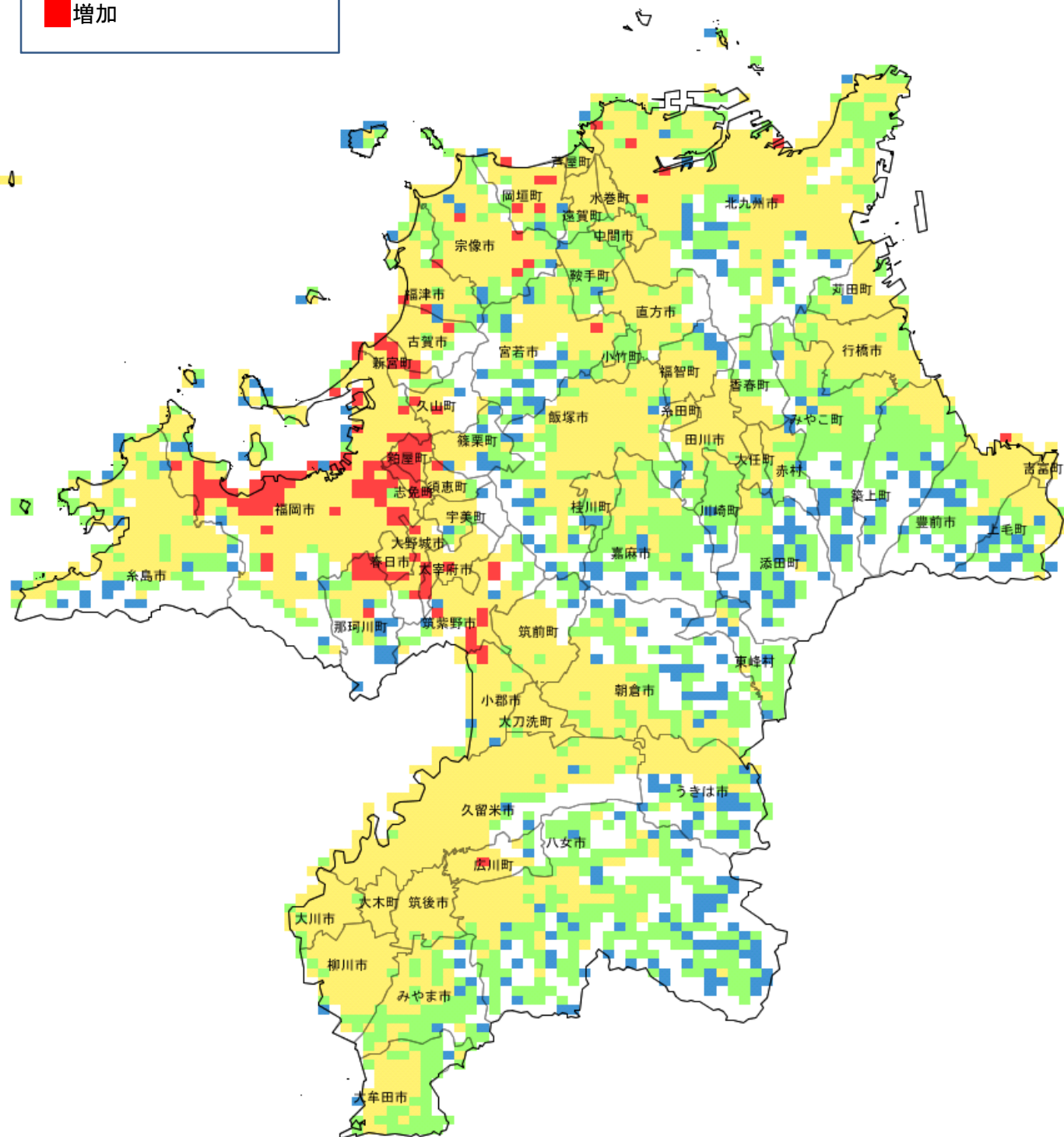
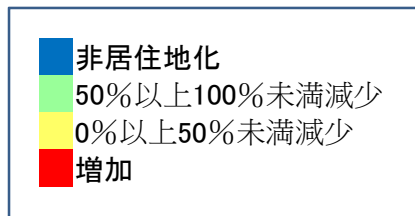

【佐賀県】2050年の人口増減状況(2010年との比較)

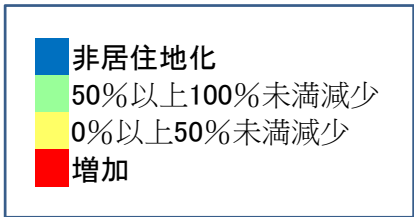
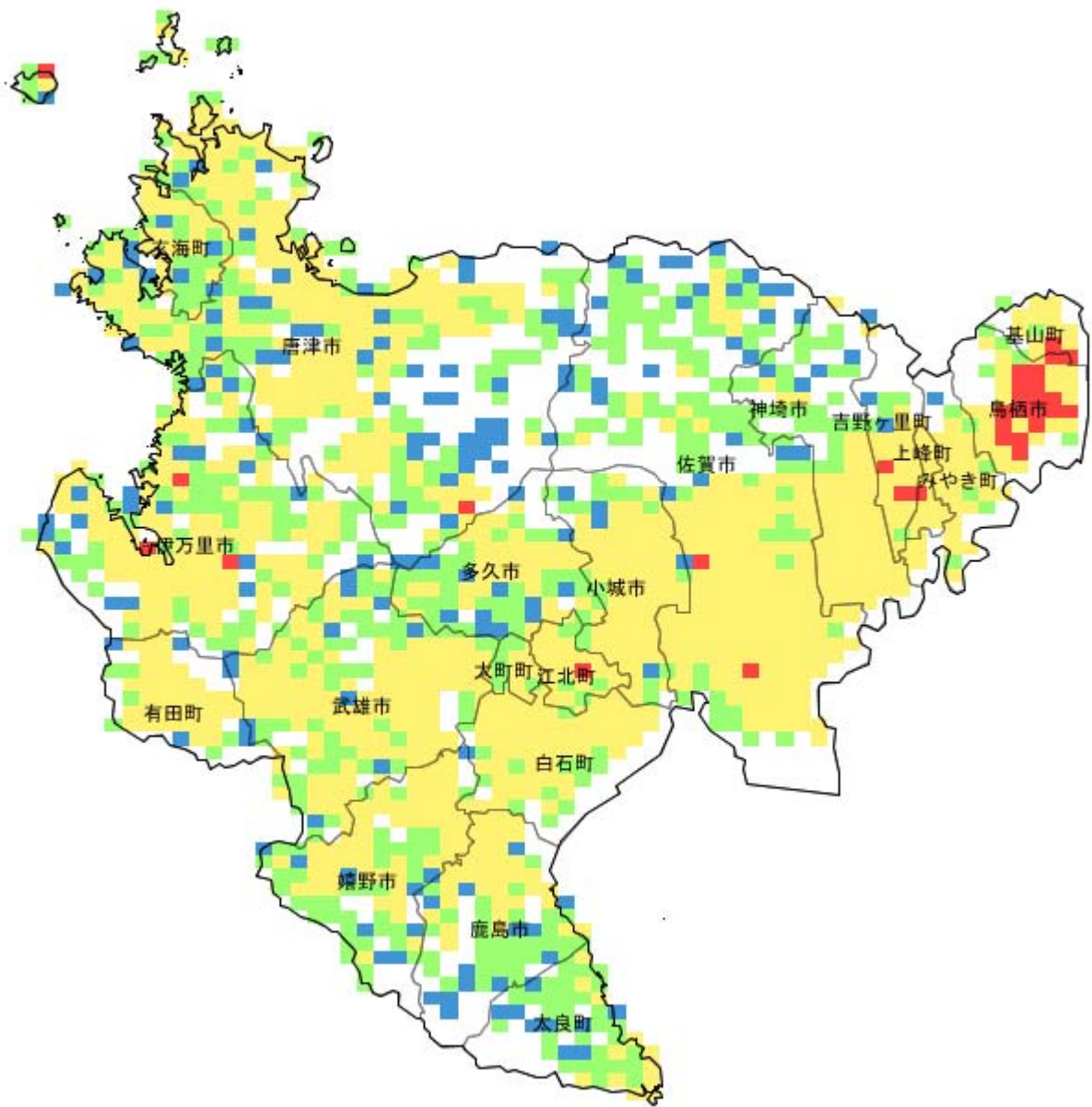

【長崎県】2050年の人口増減状況(2010年との比較)

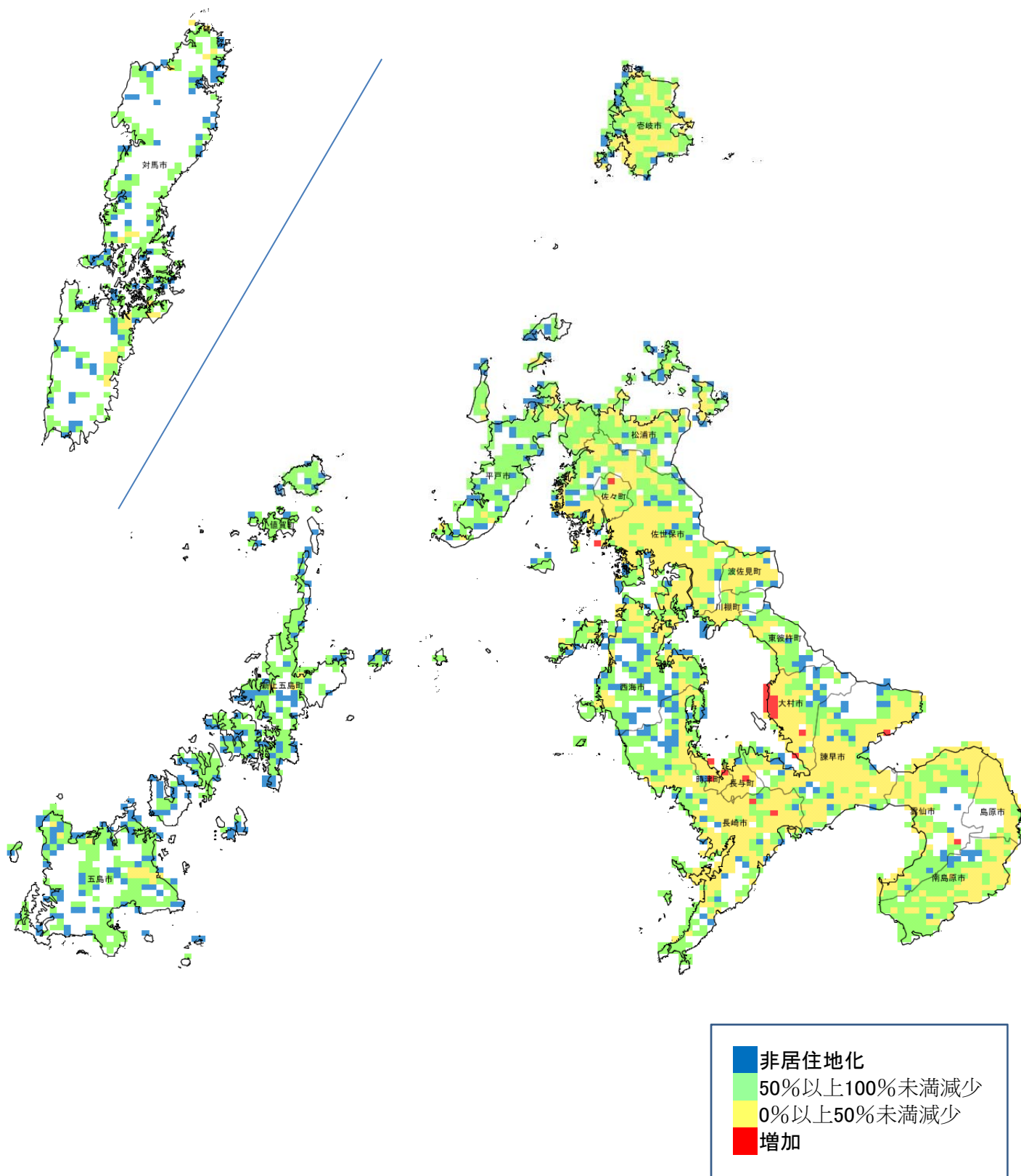

【熊本県】2050年の人口増減状況(2010年との比較)

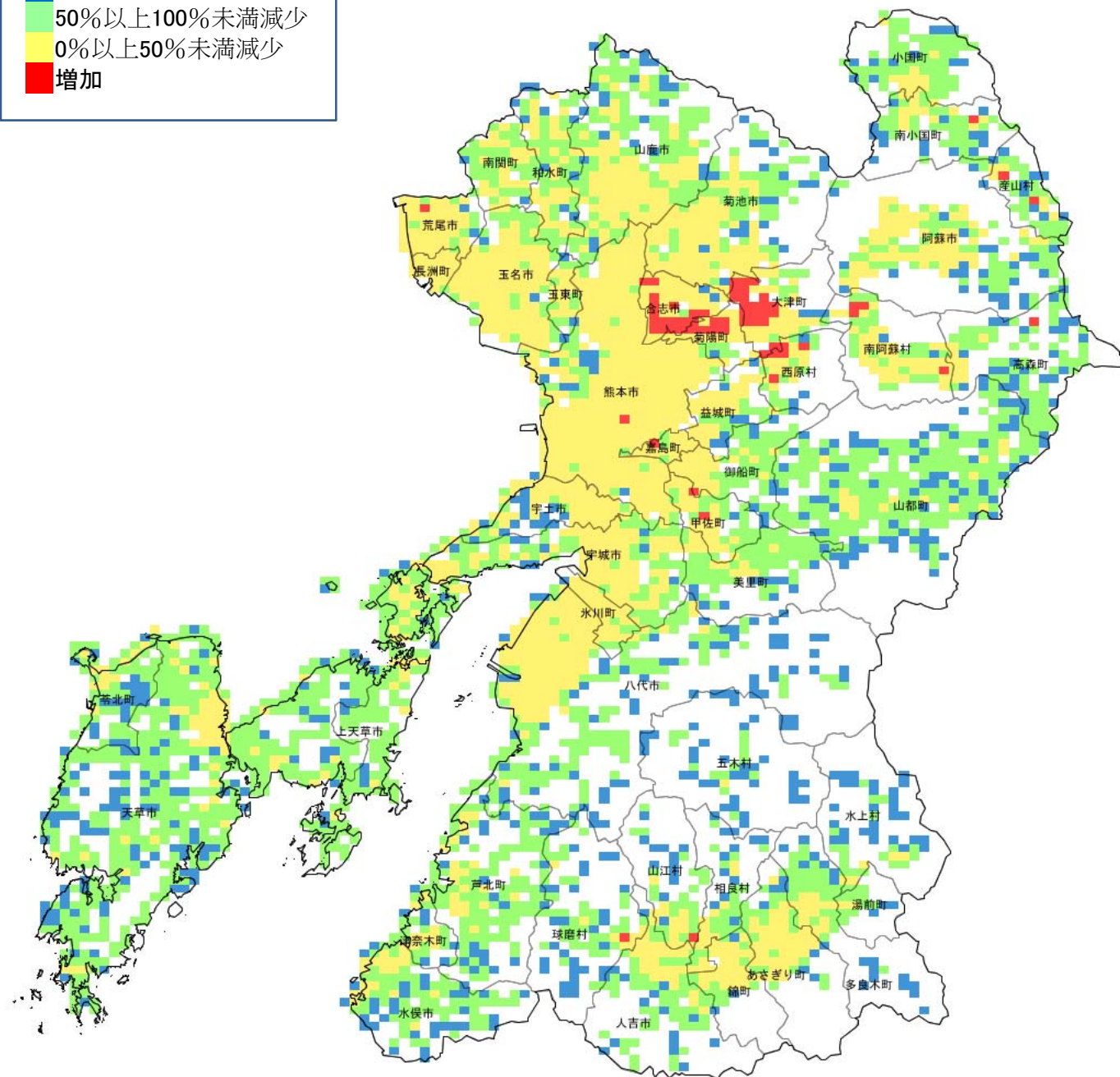
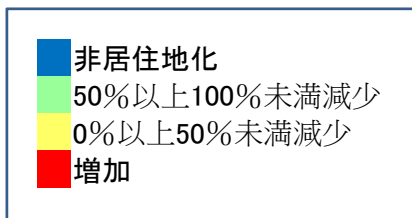

【大分県】2050年の人口増減状況(2010年との比較)

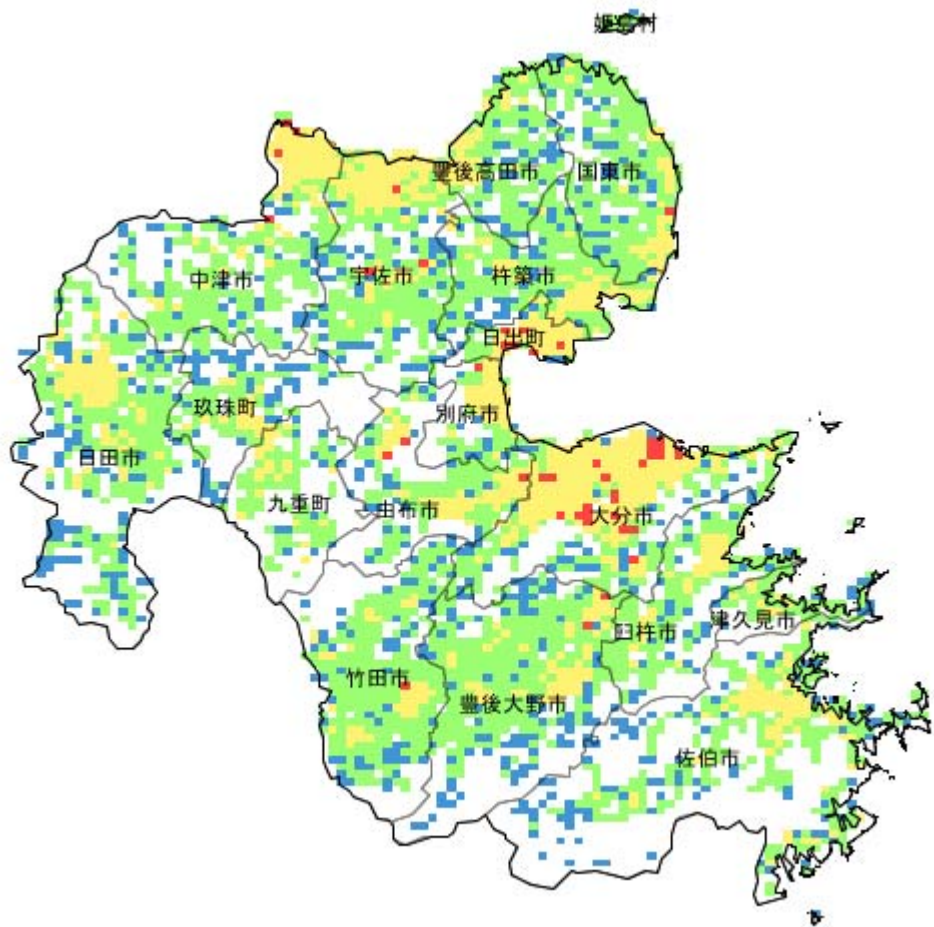
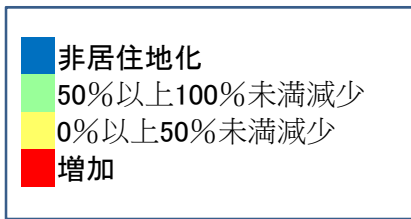

【宮崎県】2050年の人口増減状況(2010年との比較)

